

Projekt

z dnia 29 marca 2023 r.

Zatwierdzony przez

BURMISTRZ**Wojciech Sołtys****UCHWAŁA NR**
RADY MIEJSKIEJ W SULECHOWIE

z dnia 2023 r.

w sprawie zaliczenia drogi do kategorii dróg gminnych i ustalenia jej przebiegu

Na podstawie art. 7 ust. 2 i 3 ustawy z dnia 21 marca 1985 r. o drogach publicznych (Dz. U. z 2022 r. poz. 1693, 1768, 1783 i 2185) uchwała się, co następuje:

§ 1. Zalicza się do kategorii dróg gminnych drogę oznaczoną geodezyjnie w ewidencji gruntów i budynków działkami numer 1059/5 i 1060, położonymi w obrębie ewidencyjnym 0002 Sulechów, w jednostce ewidencyjnej Miasto Sulechów.

§ 2. Ustala się przebieg drogi gminnej, o której mowa w § 1, zgodnie z załącznikiem graficznym do niniejszej uchwały.

§ 3. Uchwała wchodzi w życie po upływie 14 dni od dnia ogłoszenia w Dzienniku Urzędowym Województwa Lubuskiego

Anna Kowalska Kasprzak
RADCA PRAWNY 3.04.23r.

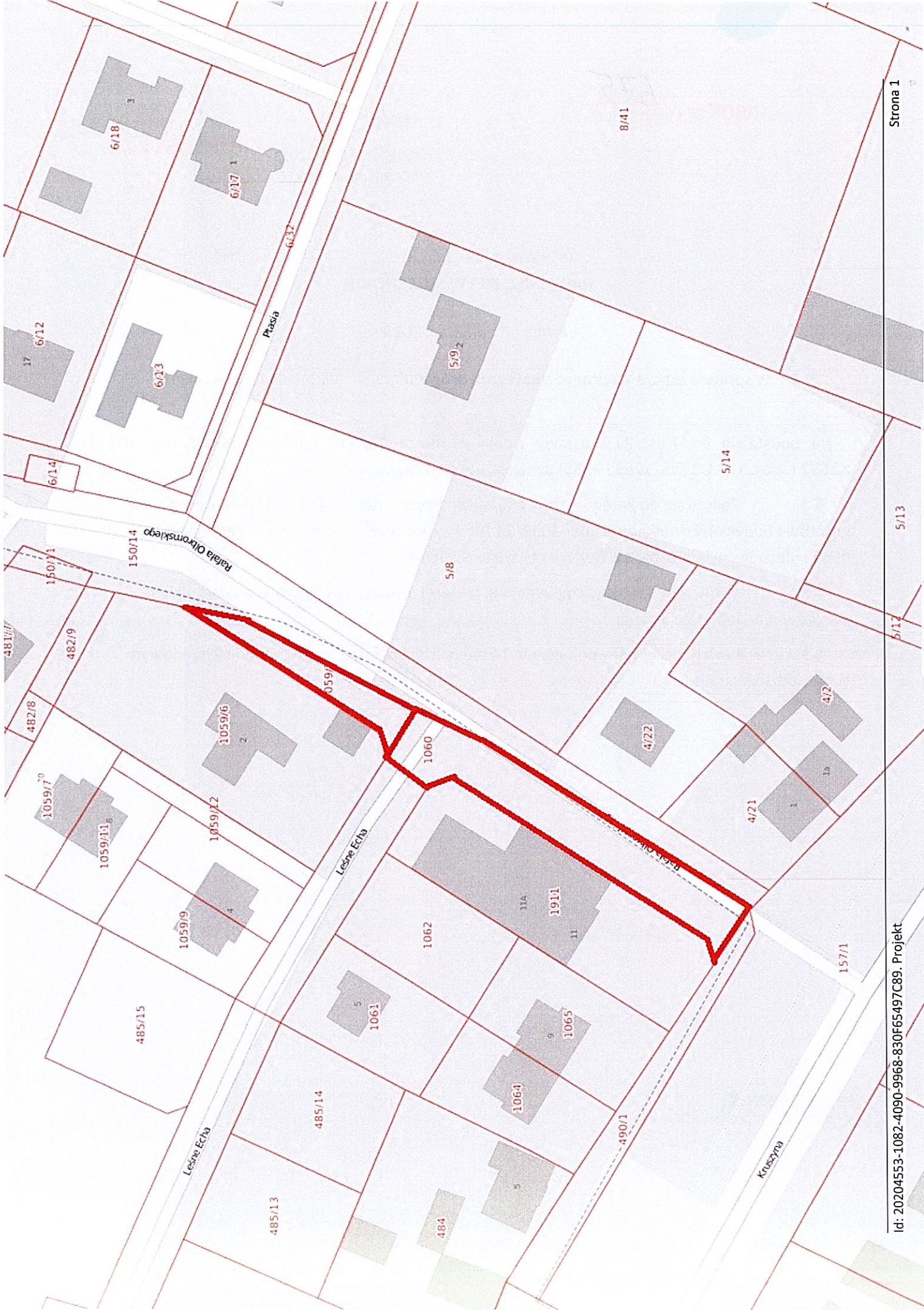

RD / 17.03.2023 / W3

URZĄD MIEJSKI Nr 6661		RGOK	OR
B	W P Ł Y N Ę Ł O		SK
ZB	KANCELARIA OGÓLNA		ZP
AZ	i. rat 17. 03. 2023		IKP
PW			ZPB
OPS	podpis fizyj	podpis dakret	GKR
BA	AW	US	CS
BR	RP	PI	SM
PR	OS		



Zielona Góra 14.03.2023 r.

PZZD.6110.04.2023.ST

Gmina Sulechów
ul. Plac Ratuszowy 6
66-100 Sulechów

Na podstawie art. 7 ust. 2 ustawy z dnia 21 marca 1985r. o drogach publicznych (Dz.U. z 2022 r., poz.1693), Zarząd Powiatu Zielonogórskiego

opiniuje pozytywnie

wniosek Burmistrza Sulechowa, dotyczący projektów uchwał Rady Miejskiej w Sulechowie, w sprawie zaliczenia do kategorii dróg gminnych:

- część ul. Mariana Rajewskiego oraz ul. Stefana Banacha, Jacka Karpińskiego, Ernesta Malinowskiego, oznaczonych geodezyjnie w ewidencji gruntów i budynków działkami nr 172/1, 173/1, 142/1, 183/1, 147/1, 116/1, 175/1, 176/1, 178/1, 179/1, 180/1, 181/1, 182/1, 184/1, 191/1, 185/1, 186/1, 187/3, 187,5, 188/1, 189/3, 189/5, 190/1, 192/1, 193/3, 114/1, 115/1, 117/1, 118/1, 119/1, 197/2, 112/1, 206/7, 206/2, położonymi w obrębie ewidencyjnym 0013 Krężoły, w jednostce ewidencyjnej Gmina Sulechów,
- część ul. Olbromskiego w Sulechowie, oznaczonej geodezyjnie w ewidencji gruntów i budynków działkami nr 1059/5 i 1060, położonymi w obrębie ewidencyjnym 0002 Sulechów, w jednostce ewidencyjnej Miasto Sulechów,

a/a J.J.

WICESTAROSTA

Tadeusz Pałk

UZASADNIENIE

W związku z wybudowaniem drogi gminnej – ul. Rafała Olbromskiego, zachodzi konieczność uporządkowania kategorii dróg gminnych i ujednoczenia ich przebiegu, stąd konieczność zaliczenia drogi oznaczonej działkami 1056/5, 1060 w obrębie 0002 Sulechów do dróg publicznych kategorii dróg gminnych. Przedmiotowe działki zgodnie z zapisami miejscowego planu zagospodarowania przestrzennego przyjętego uchwałą nr **0007.189.2016** Rady Miejskiej w Sulechowie z dnia 16.09.2016 r. w sprawie studium uwarunkowań i kierunków zagospodarowania przestrzennego gminy Sulechów przeznaczone są na teren drogi publicznej.

Projekt uchwały został przekazany w celu zaopiniowania zaliczenia drogi do kategorii dróg gminnych Zarządowi Powiatu Zielonogórskiego, który wyraził w dniu 14.03.2023 r. pozytywną opinię w sprawie zaliczenia drogi oznaczonej geodezyjnie w ewidencji gruntów i budynków działkami numer 1059/5, 1060, położonymi w obrębie ewidencyjnym 0002 Sulechów w jednostce ewidencyjnej Miasto Sulechów.

Wobec powyższego podjęcie niniejszej uchwały jest zasadne.