

druk nr 656

Projekt

z dnia 7 lutego 2023 r.

Zatwierdzony przez .....

BURMISTRZ

Wojciech Sołtys

UCHWAŁA NR .....  
RADY MIEJSKIEJ W SULECHOWIE

z dnia ..... 2023 r.

**w sprawie projektu uchwały w sprawie zaliczenia drogi do kategorii dróg gminnych  
i ustalenia jej przebiegu**

Na podstawie § 58 uchwały Nr V/39/2003 Rady Miejskiej w Sulechowie z dnia 11 lutego 2003 r. w sprawie Statutu Gminy Sulechów (Dz. Urz. Woj. Lubuskiego z 2016 r. poz. 900; z 2018 r. poz. 1052 i 2512, z 2022 r. poz. 618) uchwala się, co następuje:

- § 1. Przyjmuje się projekt uchwały Rady Miejskiej w Sulechowie w sprawie zaliczenia drogi do kategorii dróg gminnych i ustalenia jej przebiegu.
- § 2. Projekt uchwały, o której mowa w § 1, zostanie przekazany do zaopiniowania Zarządowi Powiatu Zielonogórskiego, zgodnie z art. 7 ust. 2 ustawy z dnia 21 marca 1985 r. o drogach publicznych.
- § 3. Uchwała wchodzi w życie z dniem podjęcia.

Anna Kowalska Kasprzak

RADCA PRAWNY

7.02.2023r.

Załącznik Nr 1 do uchwały Nr .....  
Rady Miejskiej w Sulechowie  
z dnia.....2023 r.

**UCHWAŁA NR .....**  
**RADY MIEJSKIEJ W SULECHOWIE**

z dnia .....2023 r.

**w sprawie zaliczenia drogi do kategorii dróg gminnych i ustalenia jej przebiegu**

Na podstawie art. 7 ust. 2 i 3 ustawy z dnia 21 marca 1985 r. o drogach publicznych (Dz. U. z 2022 r. poz. 1693, 1768, 1783 i 2185) uchwała się, co następuje:

**§ 1.** Zalicza się do kategorii dróg gminnych drogę oznaczoną geodezyjnie w ewidencji gruntów i budynków działkami numer 1059/5 i 1060, położonymi w obrębie ewidencyjnym 0002 Sulechów, w jednostce ewidencyjnej Miasto Sulechów.

**§ 2.** Ustala się przebieg drogi gminnej, o której mowa w § 1, zgodnie z załącznikiem graficznym do niniejszej uchwały.

**§ 3.** Uchwała wchodzi w życie po upływie 14 dni od dnia ogłoszenia w Dzienniku Urzędowym Województwa Lubuskiego.

**Uzasadnienie**

W związku z wybudowaniem drogi gminnej – ul. Rafała Olbromskiego, zachodzi konieczność uporządkowania kategorii dróg gminnych i ujednoczenia ich przebiegu, stąd konieczność zaliczenia drogi oznaczonej działkami 1056/5, 1060 w obrębie 0002 Sulechów do dróg publicznych kategorii dróg gminnych. Przedmiotowe działki zgodnie z zapisami miejscowego planu zagospodarowania przestrzennego przyjętego uchwałą nr **0007.189.2016** Rady Miejskiej w Sulechowie z dnia 16.09.2016 r. w sprawie studium uwarunkowań i kierunków zagospodarowania przestrzennego gminy Sulechów przeznaczone są na teren drogi publicznej.

Projekt uchwały został przekazany w celu zaopiniowania zaliczenia drogi do kategorii dróg gminnych Zarządowi Powiatu Zielonogórskiego, który wyraził w dniu..... pozytywną opinię w sprawie zaliczenia drogi oznaczonej geodezyjnie w ewidencji gruntów i budynków działkami numer 1056/5, 1060, położonymi w obrębie ewidencyjnym 0002 Sulechów w jednostce ewidencyjnej Miasto Sulechów.

Wobec powyższego podjęcie niniejszej uchwały jest zasadne.

Załącznik graficzny  
do Uchwały Nr .....  
Rady Miejskiej w Sulechowie  
z dnia ..... 2023 r.

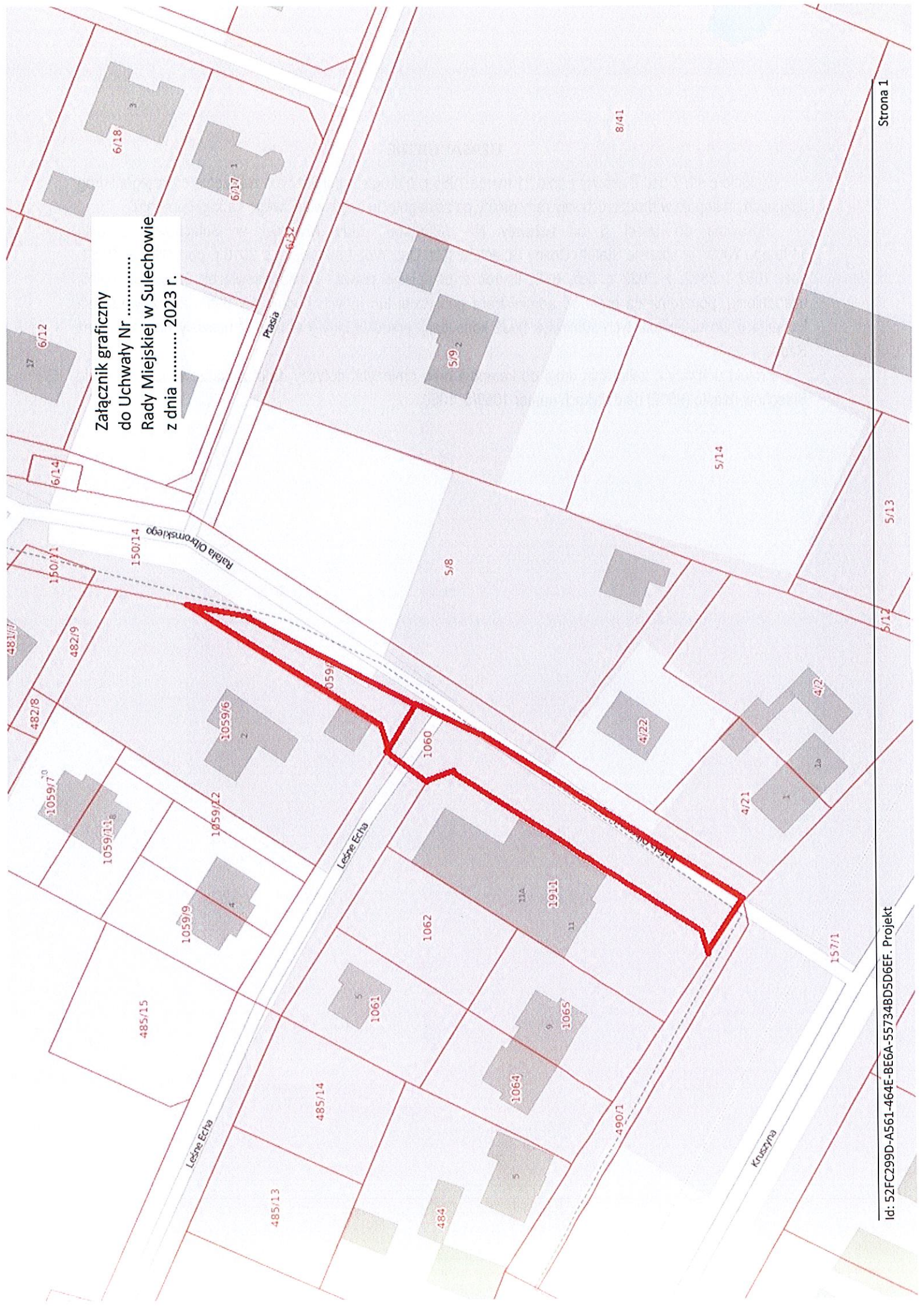

## UZASADNIENIE

Zgodnie z art. 7 ust. 2 ustawy z dnia 21 marca 1985 r. o drogach publicznych zaliczenie do kategorii dróg gminnych następuje w drodze uchwały rady gminy po zasięgnięciu opinii właściwego zarządu powiatu.

Stosownie do treści § 58 uchwały Nr V/39/2003 Rady Miejskiej w Sulechowie z dnia 11 lutego 2003r. w sprawie Statutu Gminy Sulechów (Dz. Urz. Woj. Lubuskiego z 2016 r. poz. 900; z 2018 r. poz. 1052 i 2512, z 2022 r. poz. 618) ilekroć z przepisów prawa wynika obowiązek uzyskania opinii, uzgodnienia, porozumienia organów administracji publicznej lub innych podmiotów bądź przeprowadzenia konsultacji, do uzyskania tych stanowisk bądź konsultacji przedkładany jest projekt uchwały przyjęty przez Radę.

Projekt uchwały o zaliczeniu drogi do kategorii dróg gminnych dotyczy drogi zlokalizowanej w obrębie Sulechów-miasto (0002) na działkach numer 1059/5, 1060.