

druk nr 655

Projekt

z dnia 7 lutego 2023 r.

Zatwierdzony przez .....

**BURMISTRZ**

**Wojciech Sołtys**

**UCHWAŁA NR .....**  
**RADY MIEJSKIEJ W SULECHOWIE**

z dnia ..... 2023 r.

**w sprawie projektu uchwały w sprawie zaliczenia drogi do kategorii dróg gminnych  
i ustalenia jej przebiegu**

Na podstawie § 58 uchwały Nr V/39/2003 Rady Miejskiej w Sulechowie z dnia 11 lutego 2003 r. w sprawie Statutu Gminy Sulechów (Dz. Urz. Woj. Lubuskiego z 2016 r. poz. 900; z 2018 r. poz. 1052 i 2512, z 2022 r. poz. 618)) uchwała się, co następuje:

- § 1. Przyjmuje się projekt uchwały Rady Miejskiej w Sulechowie w sprawie zaliczenia drogi do kategorii dróg gminnych i ustalenia jej przebiegu.
- § 2. Projekt uchwały, o której mowa w § 1, zostanie przekazany do zaopiniowania Zarządowi Powiatu Zielonogórskiego, zgodnie z art. 7 ust. 2 ustawy z dnia 21 marca 1985 r. o drogach publicznych.
- § 3. Uchwała wchodzi w życie z dniem podjęcia.

**Anna Koczkodaj Kasprzak**

**RADCA PRAWNY**

7.02.2023 r.

Załącznik do uchwały Nr .....  
Rady Miejskiej w Sulechowie  
z dnia.....2023 r.

**UCHWAŁA NR .....**  
**RADY MIEJSKIEJ W SULECHOWIE**

z dnia .....2023 r.

**w sprawie zaliczenia drogi do kategorii dróg gminnych i ustalenia jej przebiegu**

Na podstawie art. 7 ust. 2 i 3 ustawy z dnia 21 marca 1985 r. o drogach publicznych (Dz. U. z 2022 r. poz. 1693, 1768, 1783 i 2185) uchwała się, co następuje:

**§ 1.** Zalicza się do kategorii dróg gminnych drogę oznaczoną geodezyjnie w ewidencji gruntów i budynków działkami o numerach 172/1, 173/1, 142/1, 183/1, 147/1, 116/1, 175/1, 176/1, 178/1, 179/1, 180/1, 181/1, 182/1, 184/1, 191/1, 185/1, 186/1, 187/3, 187/5, 188/1, 189/3, 189/5, 190/1, 192/1, 193/3, 114/1, 115/1, 117/1, 118/1, 119/1, 197/2, 112/1, 206/7, 206/2 położonymi w obrębie ewidencyjnym 0013 Krężoły, w jednostce ewidencyjnej Gmina Sulechów.

**§ 2.** Ustala się przebieg drogi gminnej, o której mowa w § 1, zgodnie z załącznikiem graficznym do niniejszej uchwały.

**§ 3.** Uchwała wchodzi w życie po upływie 14 dni od dnia ogłoszenia w Dzienniku Urzędowym Województwa Lubuskiego.

**Uzasadnienie**

W związku z wybudowaniem drogi gminnej w strefie inwestycyjnej w m. Krężoły, zachodzi konieczność uporządkowania kategorii dróg gminnych i ujednoczenia ich przebiegu, stąd konieczność zaliczenia drogi oznaczonej działkami 172/1, 173/1, 142/1, 183/1, 147/1, 116/1, 175/1, 176/1, 178/1, 179/1, 180/1, 181/1, 182/1, 184/1, 191/1, 185/1, 186/1, 187/3, 187/5, 188/1, 189/3, 189/5, 190/1, 192/1, 193/3, 114/1, 115/1, 117/1, 118/1, 119/1, 197/2, 112/1, 206/7, 206/2 w obrębie 0013 Sulechów do dróg publicznych kategorii dróg gminnych. Przedmiotowe działki zgodnie z decyzją dotyczącą zezwolenia na realizację inwestycji drogowej nr 2/2022 z dnia 25.04.2022 r., przeznaczone są na teren drogi publicznej.

Projekt uchwały został przekazany w celu w celu zaopiniowania zaliczenia drogi do kategorii dróg gminnych Zarządowi Powiatu Zielonogórskiego, który wyraził w dniu..... pozytywną opinię w sprawie zaliczenia drogi oznaczonej geodezyjnie w ewidencji gruntów i budynków działkami o numerach: 172/1, 173/1, 142/1, 183/1, 147/1, 116/1, 175/1, 176/1, 178/1, 179/1, 180/1, 181/1, 182/1, 184/1, 191/1, 185/1, 186/1, 187/3, 187/5, 188/1, 189/3, 189/5, 190/1, 192/1, 193/3, 114/1, 115/1, 117/1, 118/1, 119/1, 197/2, 112/1, 206/7, 206/2 położonymi w obrębie ewidencyjnym 0013 Krężoły w jednostce ewidencyjnej Gmina Sulechów.

Wobec powyższego podjęcie niniejszej uchwały jest zasadne.

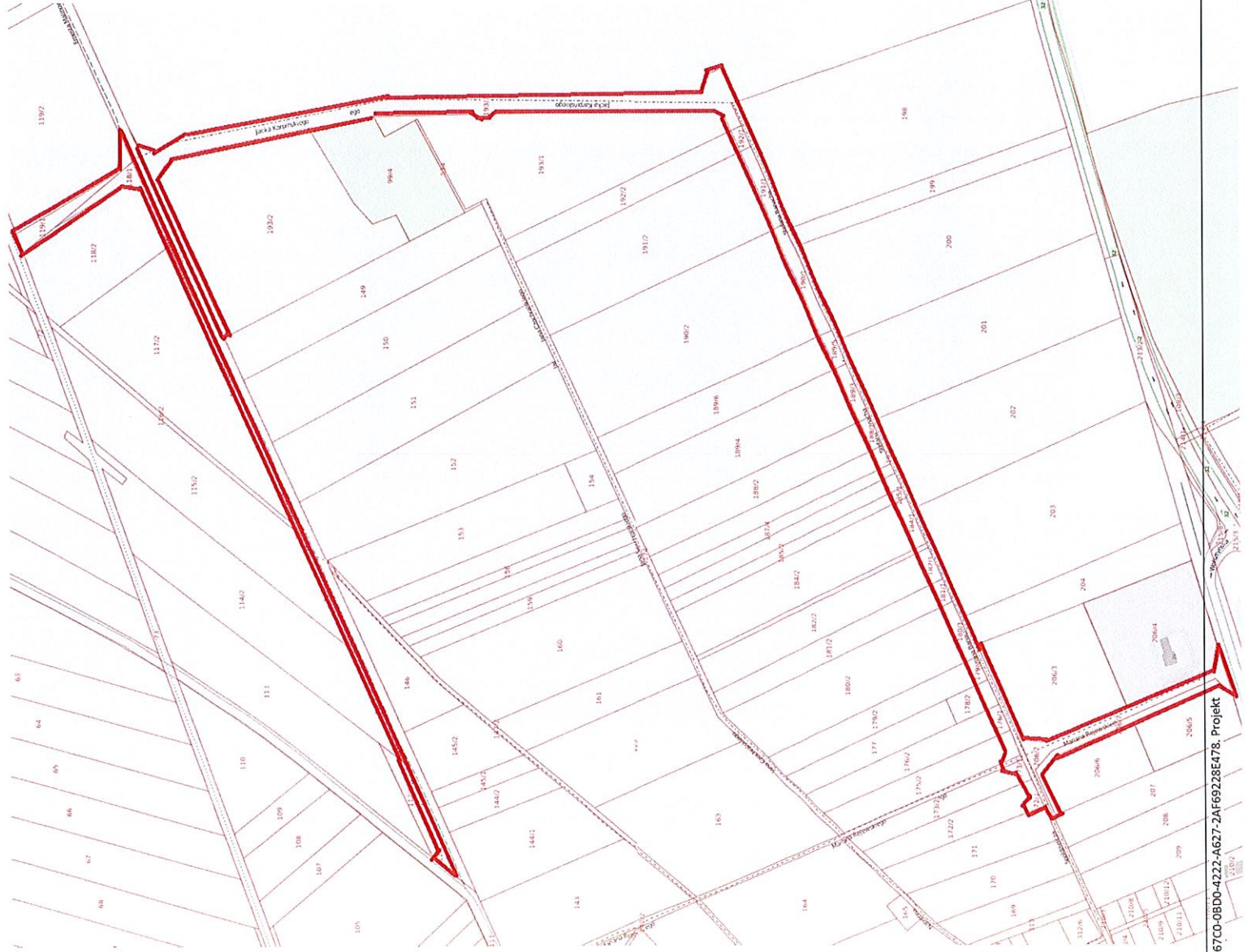

## UZASADNIENIE

Zgodnie z art. 7 ust. 2 ustawy z dnia 21 marca 1985 r. o drogach publicznych zaliczenie do kategorii dróg gminnych następuje w drodze uchwały rady gminy po zasięgnięciu opinii właściwego zarządu powiatu.

Stosownie do treści § 58 uchwały Nr V/39/2003 Rady Miejskiej w Sulechowie z dnia 11 lutego 2003r. w sprawie Statutu Gminy Sulechów (Dz. Urz. Woj. Lubuskiego z 2016 r. poz. 900; z 2018 r. poz. 1052 i 2512, z 2022 r. poz. 618) ilekroć z przepisów prawa wynika obowiązek uzyskania opinii, uzgodnienia, porozumienia organów administracji publicznej lub innych podmiotów bądź przeprowadzenia konsultacji, do uzyskania tych stanowisk bądź konsultacji przedkładany jest projekt uchwały przyjęty przez Radę.

Projekt uchwały o zaliczeniu drogi do kategorii dróg gminnych dotyczy drogi zlokalizowanej w obrębie Krężoły (0013), Gmina Sulechów na działkach o numerach: 172/1, 173/1, 142/1, 183/1, 147/1, 116/1, 175/1, 176/1, 178/1, 179/1, 180/1, 181/1, 182/1, 184/1, 191/1, 185/1, 186/1, 187/3, 187/5, 188/1, 189/3, 189/5, 190/1, 192/1, 193/3, 114/1, 115/1, 117/1, 118/1, 119/1, 197/2, 112/1, 206/7, 206/2.