

Sulechów, 10.06.2022 r.

IZD.7223.6.2022

**Pan**

**Radosław Murkowski**  
**Przewodniczący Rady Miejskiej**  
**w Sulechowie**

W związku z otrzymaniem wniosków dotyczących oznakowania pionowego na terenie miasta i gminy Sulechów proszę o skierowanie do zaopiniowania ww. spraw przez Komisję Przestrzegania Prawa i Ochrony Środowiska Rady Miejskiej w Sulechowie.

W załączeniu kserokopia wniosków:

- mieszkańców wsi Obłotne w sprawie zamknięcia odc. ul. Złotej,
- Pana  o wyznaczenie miejsca dla osoby niepełnosprawnej na parking przy ul. Nowej w Sulechowie,
- Pana  w sprawie wprowadzenia znaku B-36 na ul. Magazynowej w Sulechowie,
- Pana Jana Rerusa, Radnego Rady Miejskiej w Sulechowie w sprawie wyznaczenia przejść dla pieszych na ul. Południowej i Morelowej w Sulechowie,
- Pana  w sprawie wykonania progu zwalniającego w Kalsku.

ZASTĘPCA PRzewodniczącego  
*Marcin Górczyński*

12/ 28.04.2022/549

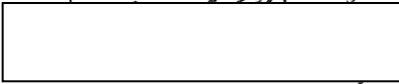

URZĄD MIEJSKI SULECHÓW		9204		RGOK	OR			
B	W P Ł Y N Ę Ł O				SK			
ZB	KANCELARIA OGÓLNA				ZP			
AZ	l. zał		27. 04. 2022		<input checked="" type="checkbox"/>			
PW					ZPB			
OP	podpis przyj.		podpis dekret		GKR			
SG	AW	USCISU	BR	RP	PI	SM	PR	OS

Obłotne 12.04.2022

*Szanowny Pan*

*Wojciech Sołtys*

*Burmistrz Sulechowa*

Zwracamy się z uprzejmą prośbą o ustanowienie ulicy Żółtej zlokalizowanej w gminie Sulechów, w miejscowości Obłotne drogą bez przejazdu.

Ulica Żółta jest drogą utwardzoną o nawierzchni nieulepszonej tłuczniowej. Wzdłuż ulicy zlokalizowana jest wyłącznie zabudowa jednorodzinna. Notoryczne przejazdy samochodów o wysokiej masie własnej w kierunku drogi nr 278, pomimo istniejących dojazdów ulepszonymi drogami utwardzonymi z każdego kierunku, powodują istotne niszczenie nawierzchni ulicy Żółtej. Stanowi to znaczącą uciążliwość dla mieszkańców oraz generuje istotne koszty dla gminy związane z koniecznością bieżących napraw nawierzchni drogi, nawet kilkukrotnie w ciągu roku.

Zamknięcie ulicy Żółtej od strony drogi 278 i oznakowanie jej znakiem D-4a poprawi komfort życia mieszkańców i prawdopodobnie zmniejszy koszty gminy związane z utrzymaniem jej nawierzchni.

Z wyrazami szacunku

Mieszkańcy

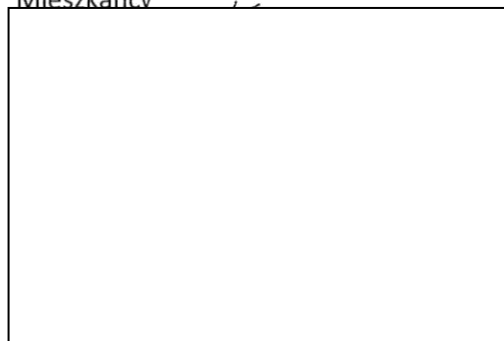

170 | 05.05.2022 | 663

SULECHÓW 04.05.2022

URZĄD MIEJSKI SULECHÓW		9508	RGON	OR
B	W PŁYNEŁO			SK
ZB	KANCELARIA OGÓLNA			ZP
AZ	i. zał.	04.05.2022		120
PW	4			ZPB
OPS				GKR
SG	AW	USCISD	DR	RP
				PI
				SA
				PR
				OS

BURMISTRZ  
MIASTA I GMINY  
SULECHÓW

DOT. WYZNACZENIA M-CA PARKINGOWEGO  
DLA OSOBY NIEPEŁNOSPRAWNEJ

W ZWIĄZKU Z CZĘSTYM PARKOWANIEM  
SAMOCHODÓW NA WĄSKIM PASIE RUCHU  
PRZY WYJEŹDZIE I WJEŹDZIE Z MOJEJ  
POSESJI PRZY UL. NOWEJ 26 W SULECHOWIE  
PROSZĘ O ZGODĘ NA WYZNACZENIE  
MIEJSCA PARKINGOWEGO DLA OSOBY  
NIEPEŁNOSPRAWNEJ NA PRZECIWKO BRAMY.

JEDNOCZEŚNIE INFORMUJĘ, ŻE POSIADAM  
KARTĘ PARKINGOWĄ, DLA OSÓB NIEPEŁNOSPRAWNYCH  
WAZNĄ, DO 2027 R. O NR

--

01.06.2022/700

121

## Sekretariat UM Sulechów

**Od:** [redacted]  
**Wysłano:** środa, 1 czerwca 2022 08:34  
**Do:** um@sulechow.pl  
**Temat:** Re: zakaz parkowania  
**Załączniki:** zd2.JPG

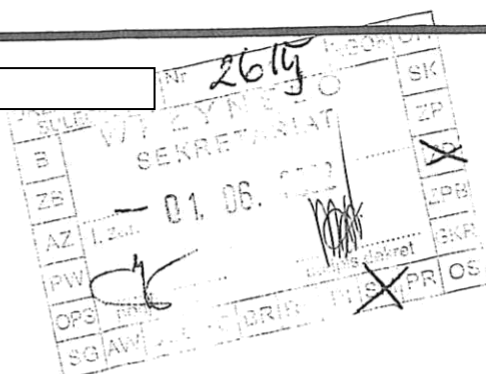

śr., 1 cze 2022 o 08:11 [redacted] napisał(a):

Witam.

Zwracam się z ogromną prośbą aby całą ulicę magazynową objąć zakazem parkowania w załączniku zdjęcie przedstawia znak który odnosi się tylko do prawej krawędzi drogi (zd1) chodzi o to aby takim zakazem była objęta druga strona uliczki.

Jestem współwłaścicielem kamienicy o adresie Magazynowa 12 nie mamy możliwości dojazdu do miejsca zamieszkania ze względu na blokują nasz parking przed kamienicą samochody, które zresztą wcześniej blokowały nasz parking kiedy już udało się nam wytłumaczyć, wszystkim dookoła, że jest to nasz teren prywatny i nie życzymy sobie aby tam parkować samochody bo płacimy za to podatki a nie możemy korzystać z naszego terenu teraz te same osoby blokują nas stawiając swoje samochody przy lewej krawędzi drogi przedstawia to zdjęcie (zd2). Istotnym elementem jest też fakt, że ustawione tak samochody uniemożliwiają dojazd do kamienicy Straży pożarnej czy innych służb chociażby ratujących życie a przy jego zagrożeniu liczy się czas.

Dlatego zwracam się z prośbą o postawienie znaku zakaz parkowania, który dotyczył będzie również lewej strony uliczki lub wyznaczenie strefy zakazu parkowania.

--

Pozdrawiam [redacted]

--

Pozdrawiam [redacted]

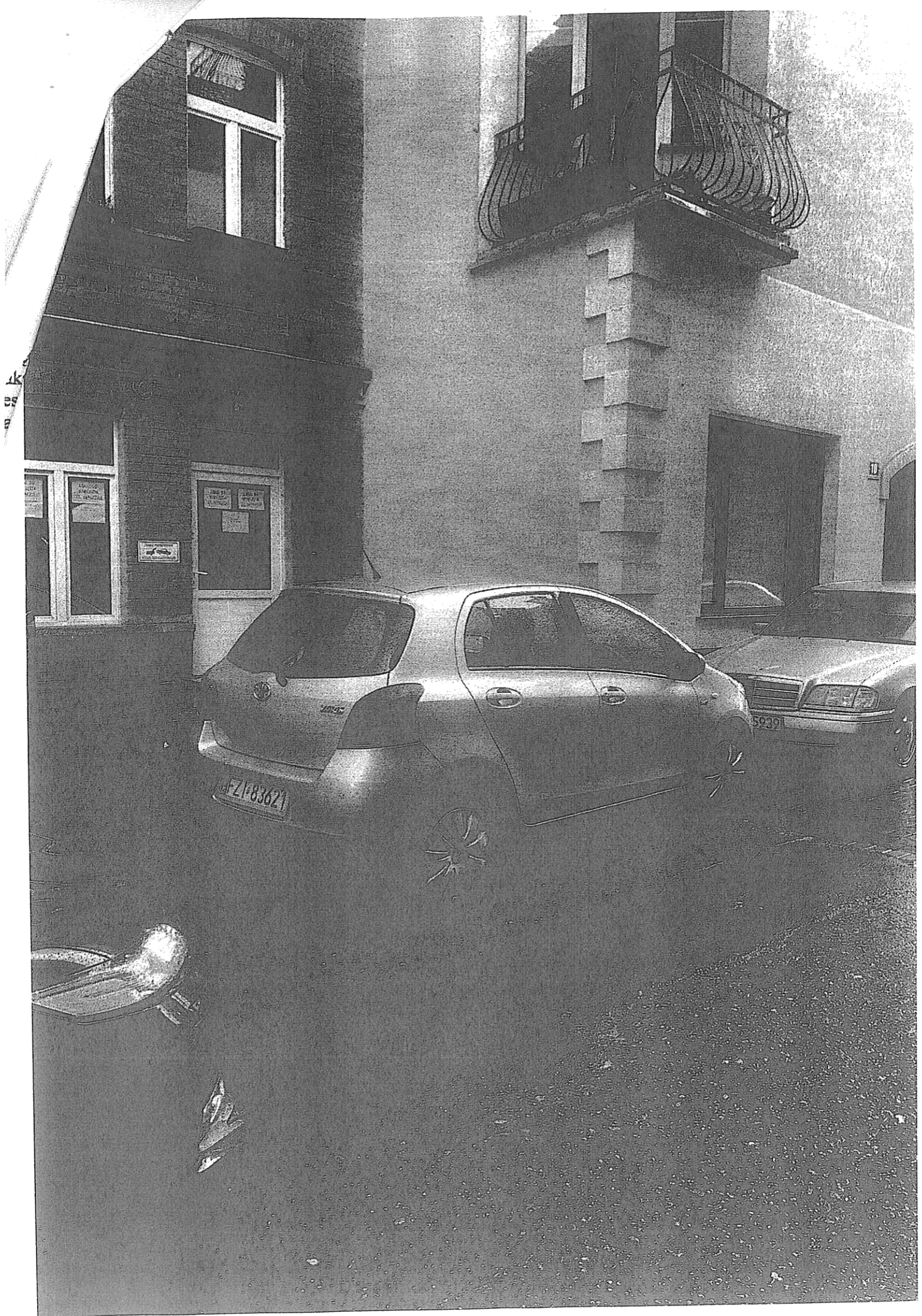

Sulechów, dnia 06.06.2022 roku

Jan Rerus  
Radny Rady Miejskiej w Sulechowie  
Klub Radnych „FORUM”

**Przewodniczący Rady Miejskiej  
w Sulechowie**

**INTERPELACJA  
KIEROWANA DO BURMISTRZA SULECHOWA**

**Wnoszę o ustalenie i wprowadzenie nowych przejść dla pieszych.**

W celu poprawy bezpieczeństwa pieszych, a w szczególności korzystających z dróg i chodników dzieci wnoszę o ustalenie miejsc i wprowadzenie nowych, przynajmniej dwóch, przejść dla pieszych z odpowiednim oznakowaniem w okolicach ulic Południowej, Morelowej i Klonowej. Moim zdaniem należy rozważyć miejsca dla pieszych:

1. Na ul. Południowej, za mostkiem, po prawej stronie (patrzac od strony mostku) jest chodnik prowadzący od budynków wielolokalowych i od placu zabaw. Chodnik kończy się wejściem na ulicę Południową. Proponuję, aby w tym miejscu było przejście dla pieszych łącząc chodniki z lewej i prawej strony. W pobliskiej okolicy nie ma żadnego przejścia dla pieszych.
2. Okolice skrzyżowania ul. Morelowa i ul. Klonowa powinno być przejście dla pieszych umożliwiając bezpieczne połączenie dwóch chodników. W tym wypadku, być może, będzie konieczność z rezygnacji z jednego miejsca postojowego.

W omawianej okolicy dość duża ilość dzieci korzysta z dróg i chodników m.in. chodząc do szkół oraz rodzice prowadzący dzieci do przedszkoli. Oczywiście wykorzystywanie chodników i dróg wynika również z normalnego codziennego użytkowania. Kończące się chodniki przy ulicach bez przejść dla pieszych, brak w ogóle przejść dla pieszych powoduje dyskomfort oraz niebezpieczeństwo z korzystania z ulic w tamtym rejonie. Można również rozważyć oznaczenie całego rejonu znakami D-40 „strefa zamieszkania”. Zakończenie strefy zamieszkania oznaczonej jest znakiem D-41 tuż za mostkiem, a przecież miejsce oznaczenia „strefy zamieszkania” na ul. Południowej jest mniej potrzebne – istnieje mniejsze niebezpieczeństwo niż na ul. Morelowej, Sezamkowej i Klonowej.

W załączeniu graficzne przedstawienie miejsc do analizy.

Z poważaniem

Jan Rerus



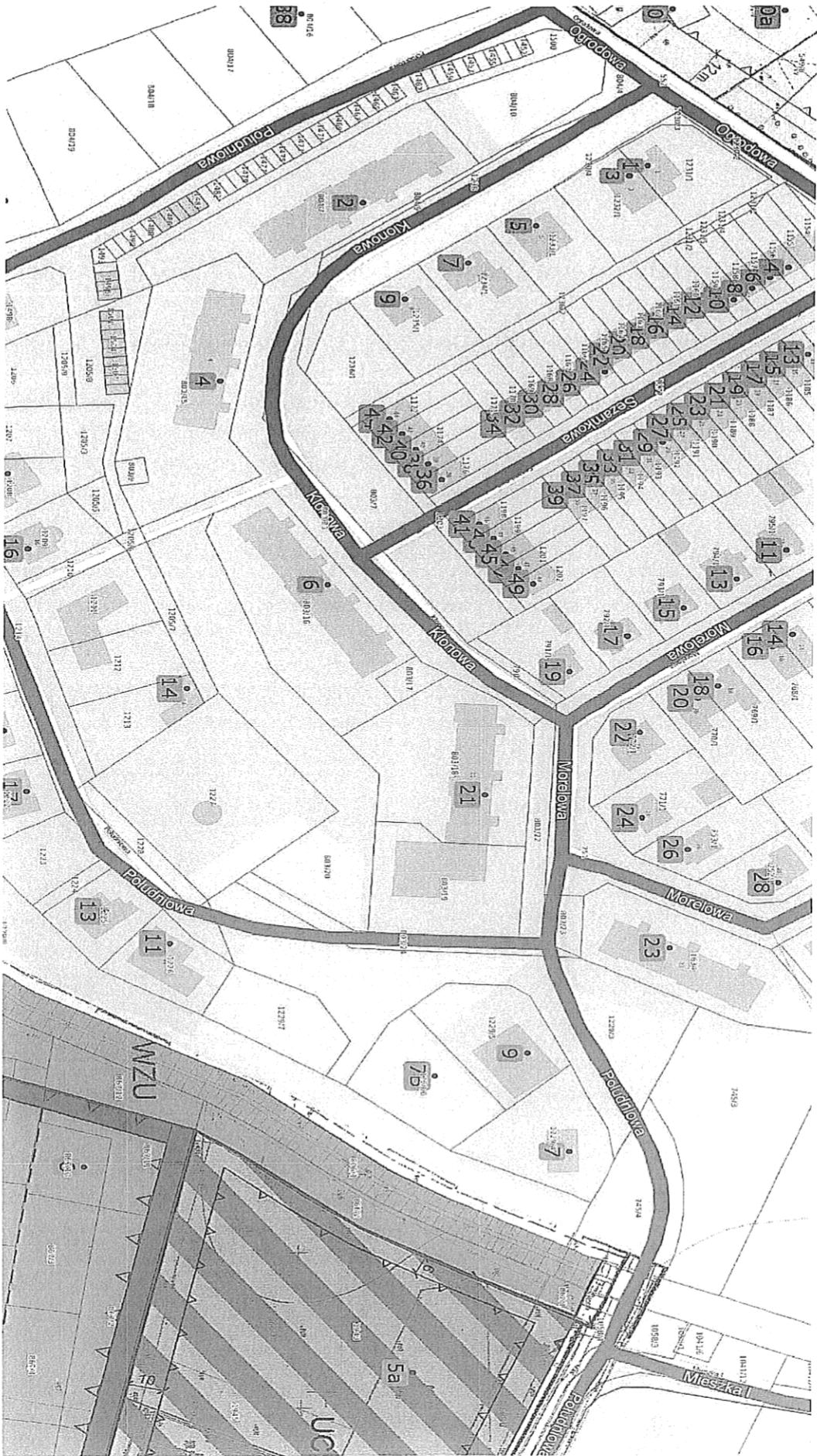

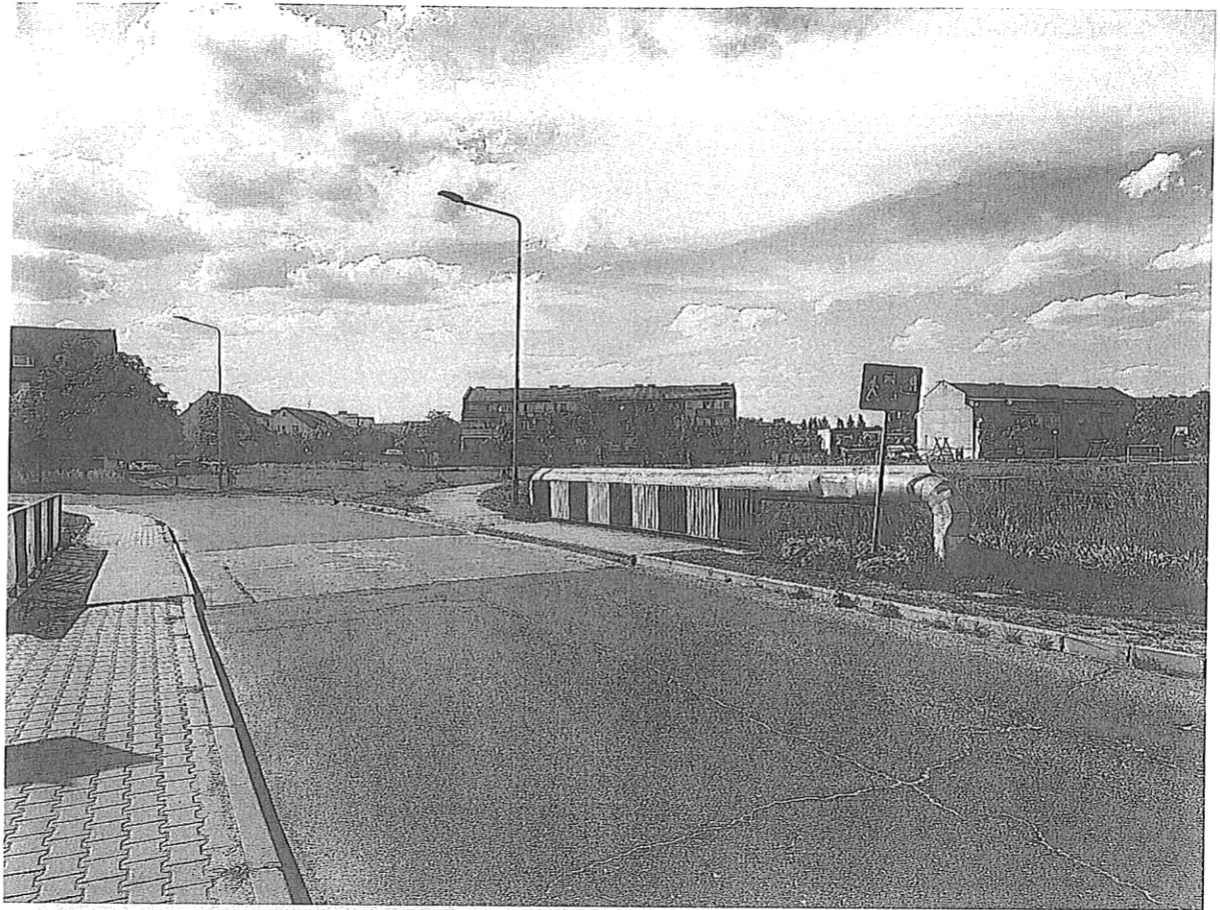





12.06.2022 14:45

12.06.2022  
Linda Gnu  
w Sulechowie

PROŚBA

Zwracam się z uprzejmą prośbą  
o zamontowanie zwalniającego peda  
(gamba) na drodze która należy  
posesji w Kalsku. Szybko jedźcie  
samochodem zaparkuję 290000 dwie  
i zwręczę.

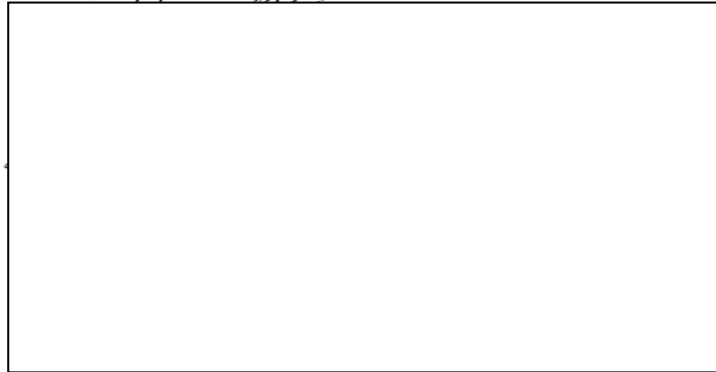

URZĄD MIEJSKI SULECHÓW	12.06.2022	IRGOM	OR
B	WPLYNEŁ		SK
ZB	KANCELARIA OGÓLNA		ZP
AZ	10.06.2022		120
PW			ZPB
OPS	podpis przeł.	podpis sekret.	GKR
BG	AW	USCISO	BR
RP	PI	SM	PP
OS			