



Zielona Góra, 18 grudnia 2020 r.

DW.II.7122.7.2020

Wg rozdzielnika

Na podstawie art. 23 ust. 2 i 3 ustawy z dnia 16 kwietnia 2004 r. o ochronie przyrody (Dz. U. z 2020 r., poz. 55 z późn. zm.) przesyłam w załączeniu projekt uchwały Sejmiku Województwa Lubuskiego w sprawie obszaru chronionego krajobrazu o nazwie „Nowosolska Dolina Odry” celem uzgodnienia.

Przedmiotowe uzgodnienie należy przesłać na adres:
Urząd Marszałkowski Województwa Lubuskiego w Zielonej Górze
ul. Podgórna 7, 65-057 Zielona Góra.

Jednocześnie informuję, że zgodnie z art. 23 ust. 3a ww. ustawy brak przedstawienia stanowiska w terminie miesiąca od daty otrzymania projektu uchwały, jest uważane za uzgodnienie projektu.

Z poważaniem

z up. Marszałka Województwa

Wojciech Kozieja

Dyrektor Departamentu

Departament Rolnictwa, Zasobów
Naturalnych, Rybactwa i Rozwoju Wsi

[podpisano certyfikowanym podpisem elektronicznym]

Załączniki:

1. Projekt uchwały Sejmiku Województwa Lubuskiego wraz z uzasadnieniem.
2. Cyfrowa wersja przebiegu granic w postaci wektorowej w formacie *.shp.

Rozdzielnik:

1. **Rada Gminy w Bojadłach** ul. Sulechowska 35, 66 – 130 Bojadła
2. **Rada Miejska w Bytomiu Odrzańskim** ul. Rynek 1, 67 – 115 Bytom Odrzański
3. **Rada Gminy Nowa Sól** ul. Moniuszki 3a, 67 – 100 Nowa Sól
4. **Rada Miejska w Nowej Soli** ul. marsz. Józefa Piłsudskiego 12, 67 – 100 Nowa Sól
5. **Rada Gminy w Otyniu** Rynek 1, 67 – 106 Otyń
6. **Rada Gminy Siedlisko** Plac Zamkowy 6, 67 – 112 Siedlisko
7. **Rada Miejska w Sulechowie** Plac Ratuszowy 6, 66 – 100 Sulechów
8. **Rada Gminy w Trzebiechowie** ul. Sulechowska 2, 66 – 132 Trzebiechów
9. **Rada Gminy Zabór** ul. Lipowa 15, 66 – 003 Zabór
10. **Rada Miasta Zielona Góra** ul. Podgórna 22, 65 – 424 Zielona Góra
11. **Regionalny Dyrektor Ochrony środowiska w Gorzowie Wlkp.**
ul. Jagiellończyka 13, 66-400 Gorzów Wlkp.
12. aa.

UCHWAŁA NR
SEJMIKU WOJEWÓDZTWA LUBUSKIEGO

z dnia 2020 r.

w sprawie obszaru chronionego krajobrazu o nazwie "Nowosolska Dolina Odry"

Na podstawie art. 23 ust. 2 ustawy z dnia 16 kwietnia 2004 r. o ochronie przyrody (Dz. U. z 2020 r. poz. 55 z późn. zm), uchwała się, co następuje:

§ 1. 1. Wyznacza się obszar chronionego krajobrazu o nazwie „Nowosolska Dolina Odry”, zwany dalej "Obszarem", o całkowitej powierzchni **11 596,22** ha, położony na terenie gminy Bojadła, gminy Sulechów, gminy Trzebiechów, gminy Zabór w powiecie zielonogórskim, gminy Bytom Odrzański, gminy Nowa Sól, miasta Nowa Sól, gminy Otyń, gminy Siedlisko w powiecie nowosolskim oraz miasta na prawach powiatu Zielona Góra w województwie lubuskim. Wykaz powierzchni Obszaru z podziałem administracyjnym przedstawiono w CZEŚCI 1 załącznika do uchwały.

2. Przebieg granicy Obszaru oznaczono na mapie topograficznej oraz za pomocą współrzędnych punktów załamania, stanowiących odpowiednio CZEŚĆ 2 i CZEŚĆ 3 załącznika do uchwały.

§ 2. Czynna ochrona ekosystemów Obszaru, realizowana w ramach racjonalnej gospodarki rolnej, leśnej i rybackiej, polega na zachowaniu podmokłego, mozaikowego krajobrazu leśno - łąkowego doliny dużej rzeki.

§ 3. 1. Na terenie Obszaru zakazuje się:

- 1) zabijania dziko występujących zwierząt, niszczenia ich nor, legowisk, innych schronień i miejsc rozrodu oraz tarlisk, złożonej ikry, z wyjątkiem amatorskiego połowu ryb oraz wykonywania czynności związanych z racjonalną gospodarką rolną, leśną, rybacką i łowiecką;
- 2) realizacji przedsięwzięć mogących znacząco oddziaływać na środowisko w rozumieniu przepisów ustawy z dnia 3 października 2008 r. o udostępnianiu informacji o środowisku i jego ochronie, udziale społeczeństwa w ochronie środowiska oraz o ocenach oddziaływania na środowisko;
- 3) wydobywania do celów gospodarczych skał, w tym torfu, oraz skamieniałości, w tym kopalnych szczątków roślin i zwierząt, a także minerałów i bursztynu;

4) dokonywania zmian stosunków wodnych, jeżeli służą innym celom niż ochrona przyrody lub zrównoważone wykorzystanie użytków rolnych i leśnych oraz racjonalna gospodarka wodna lub rybacka;

5) likwidowania naturalnych zbiorników wodnych, starorzeczy i obszarów wodno-błotnych;

6) budowania nowych obiektów budowlanych w pasie szerokości 100 m od linii brzegów rzek, jezior i innych naturalnych zbiorników wodnych, z wyjątkiem urządzeń wodnych oraz obiektów służących prowadzeniu racjonalnej gospodarki rolnej, leśnej lub rybackiej.

2. Zakaz, o którym mowa w ust. 1 pkt 3, nie obowiązuje na terenach, na których udokumentowano złoża kopalin.

3. Zakaz, o którym mowa w ust. 1 pkt 6, nie dotyczy terenów, dla których ustalono warunki zabudowy na podstawie art. 59 ust. 1 ustawy z dnia 27 marca 2003 r. o planowaniu i zagospodarowaniu przestrzennym (Dz. U. z 2020 r. poz. 293 z późn. zm.), przed dniem wejścia w życie niniejszej uchwały.

§ 4. Bezpośredni nadzór nad Obszarem sprawuje Marszałek Województwa Lubuskiego.

§ 5. Wykonanie uchwały powierza się Zarządowi Województwa Lubuskiego.

§ 6. Do spraw wszczętych i niezakończonych przed dniem wejścia w życie uchwały postępowań dotyczących pozwoleń na budowę oraz zgłoszeń, o których mowa w art. 28 i art. 30 ustawy z dnia 7 lipca 1994 r. - Prawo budowlane (Dz. U. z 2020 r. poz. 1333), stosuje się przepisy dotychczasowe.

§ 7. Do spraw wszczętych i niezakończonych przed dniem wejścia w życie uchwały postępowań dotyczących wszczętej procedury planistycznej, o której mowa w art. 17 ustawy z dnia 27 marca 2003 r. o planowaniu i zagospodarowaniu przestrzennym (Dz. U. z 2020 r. poz. 293 z późn. zm.), będących na etapie po dokonaniu wyłożenia, o którym mowa w art. 17 pkt 9 ww. ustawy, stosuje się przepisy dotychczasowe.

§ 8. Uchwała wchodzi w życie po upływie 14 dni od dnia ogłoszenia w Dzienniku Urzędowym Województwa Lubuskiego.

Załącznik do uchwały Nr
Sejmiku Województwa Lubuskiego
z dnia.....2020 r.

CZĘŚĆ 1.

Wykaz powierzchni Obszaru z podziałem administracyjnym

Lp.	Podział administracyjny		Powierzchnia (ha)*
	Powiat	Gmina	
1.	zielonogórski	Bojadła	1 564,74
2.		Sulechów	324,76
3.		Trzebiechów	1 194,01
4.		Zabór	2 237,93
5.	nowosolski	Bytom Odrzański	925,31
6.		Nowa Sól	2 726,27
7.		miasto Nowa Sól	98,92
8.		Otyń	1 249,22
9.		Siedlisko	864,16
10.	Zielona Góra	miasto Zielona Góra	410,90
SUMA			11 596,22

*obliczona zgodnie z § 4 ust. 2 rozporządzenia Rady Ministrów z dnia 10 stycznia 2012 r. w sprawie państwowego rejestru granic i powierzchni jednostek podziałów terytorialnych kraju (Dz.U. z 2012 r. poz. 199)

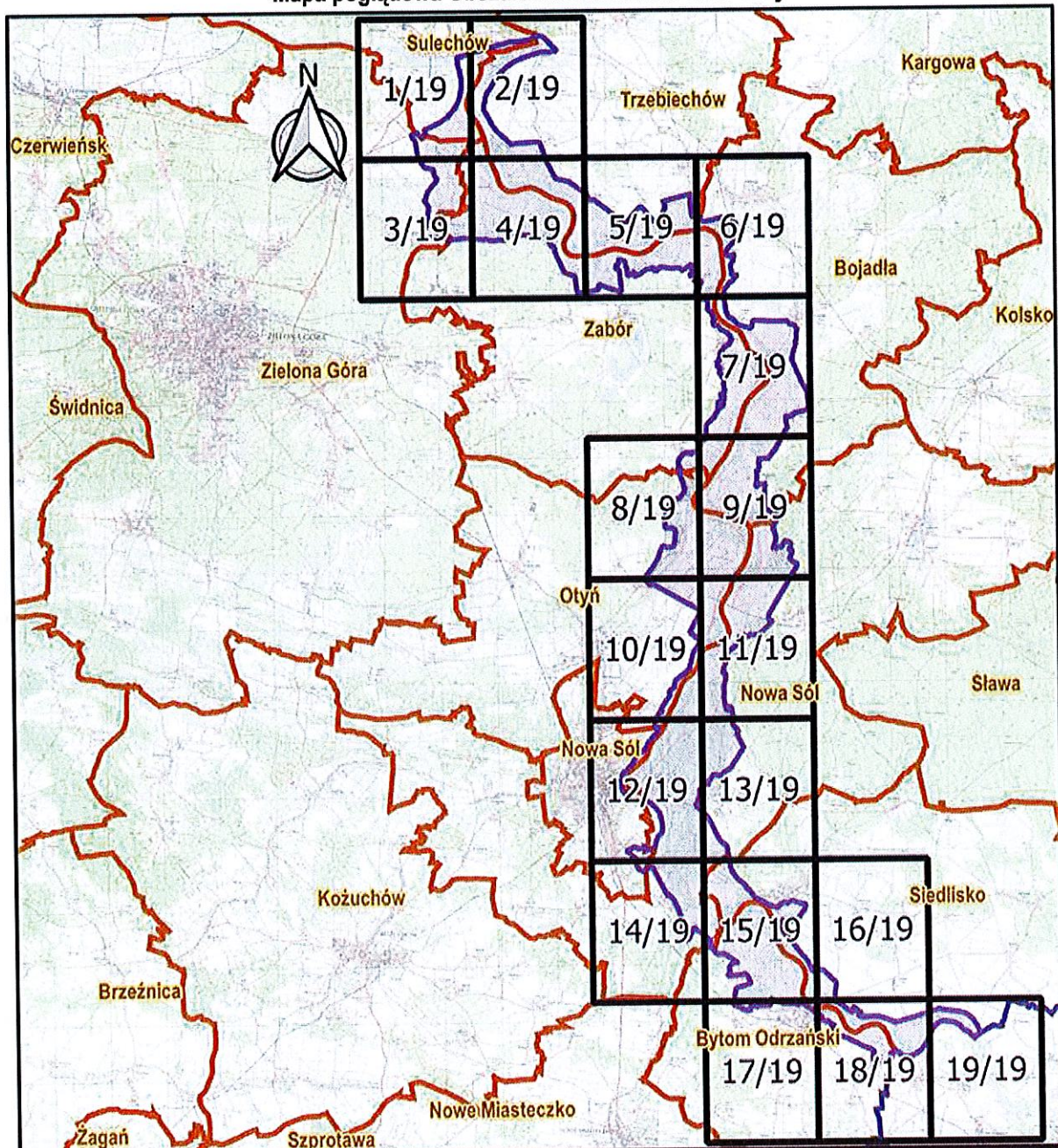

CZĘŚĆ 2.

Mapa poglądowa Obszaru Nowosolska Dolina Odry



OBSZAR CHRONIONEGO KRAJOBRAZU NOWOSOLSKA DOLINA ODRY

LEGENDA

-  obszar chronionego krajobrazu
-  granica administracyjna gminy
-  granica administracyjna województwa

Data sporządzenia mapy: 16 marca 2020 r.
Państwowy Układ Współrzędnych Geograficznych 1992
Wykorzystano materiały z wojewódzkiego zasobu geodezyjnego
i kartograficznego na podstawie Zezwolenia Marszałka Województwa
Lubuskiego DN.1.7522.3.2014 z dnia 11 lipca 2014 r.

SKALA
1 : 180 000 *

* dla wydruku w formacie A4

0 2 4 km

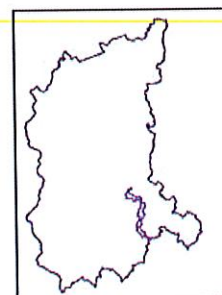

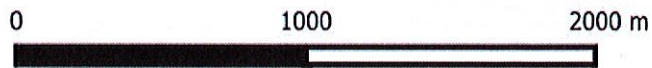
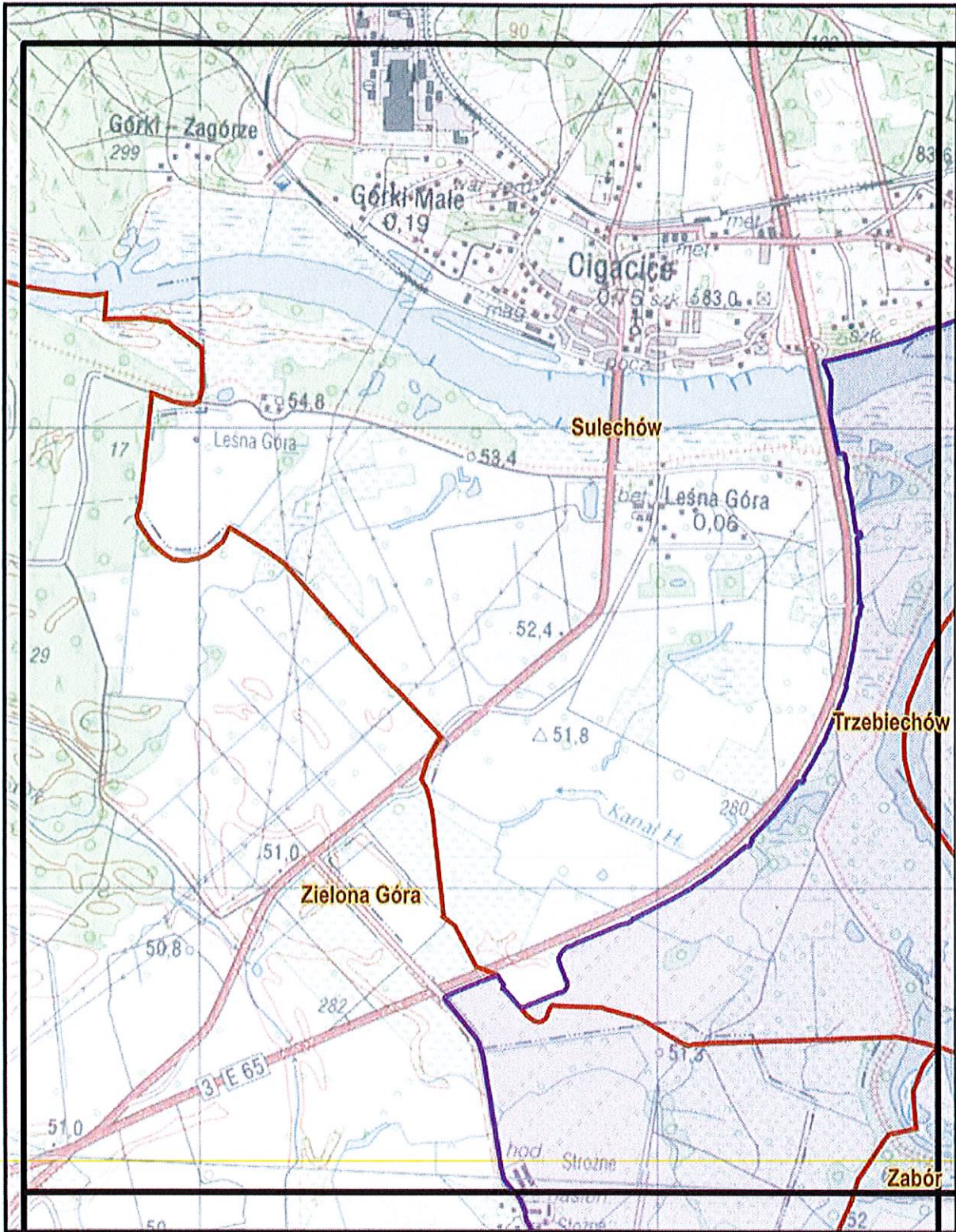

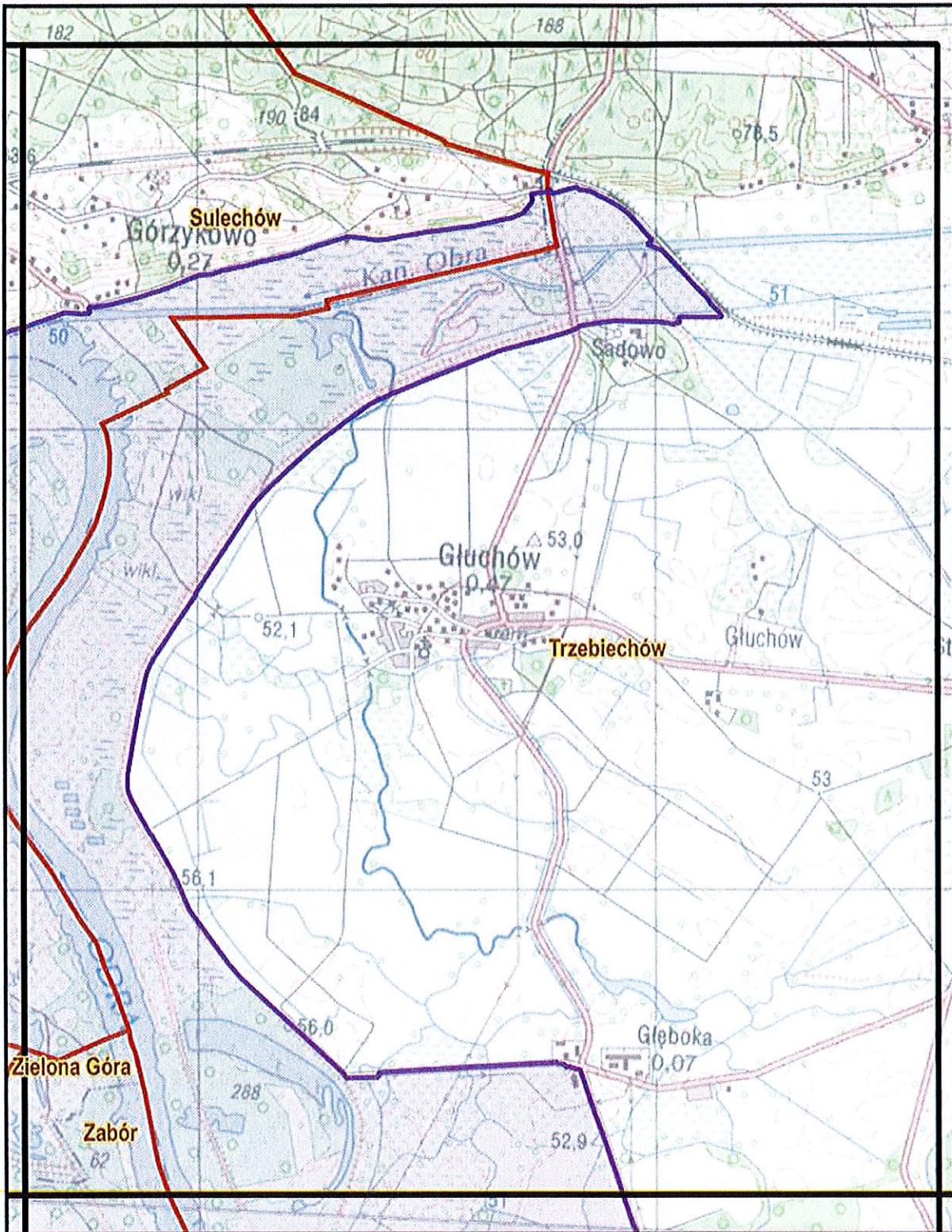

0 1000 2000 m



ARKUSZ: 2 z 19

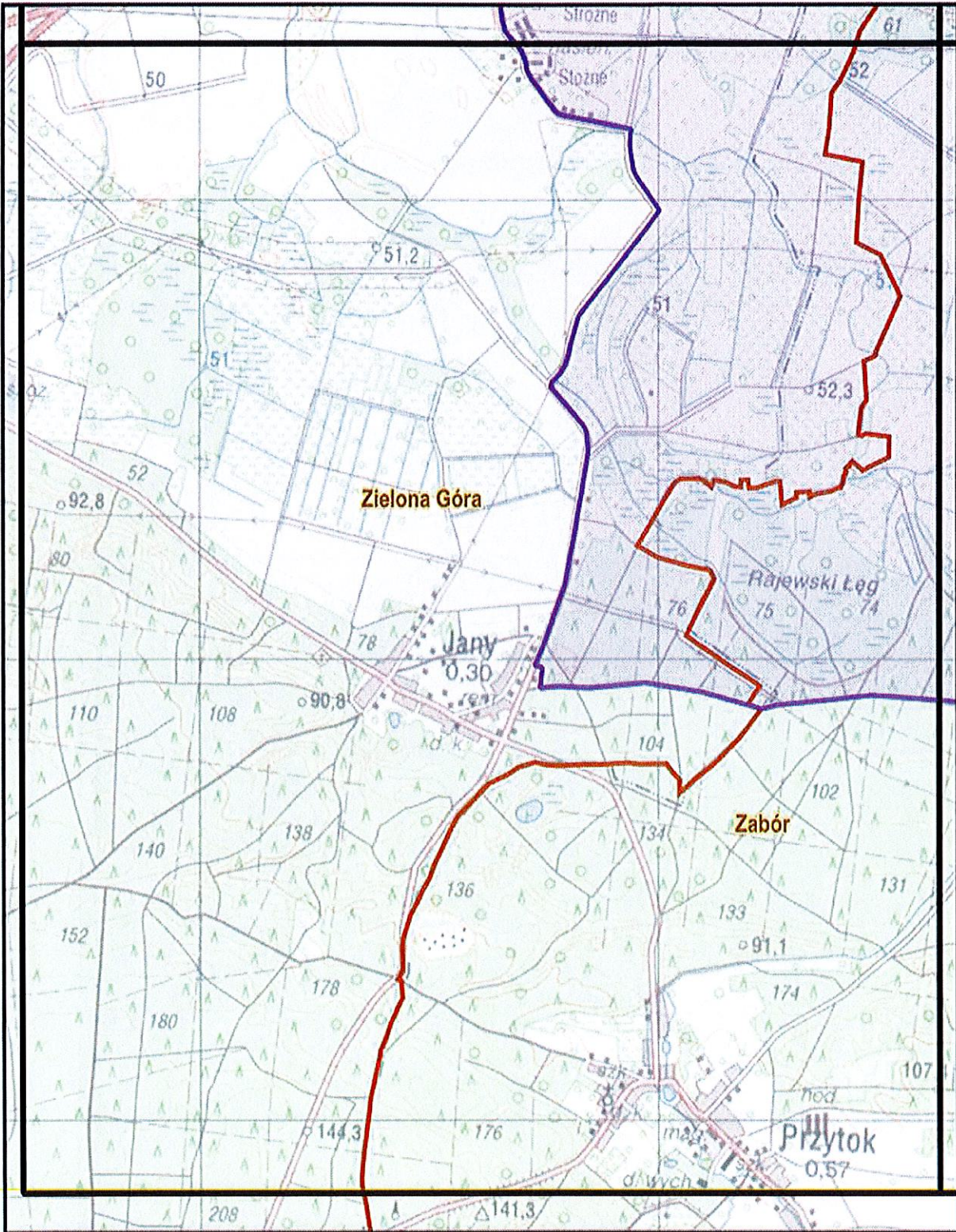

0 1000 2000 m



ARKUSZ: 3 z 19

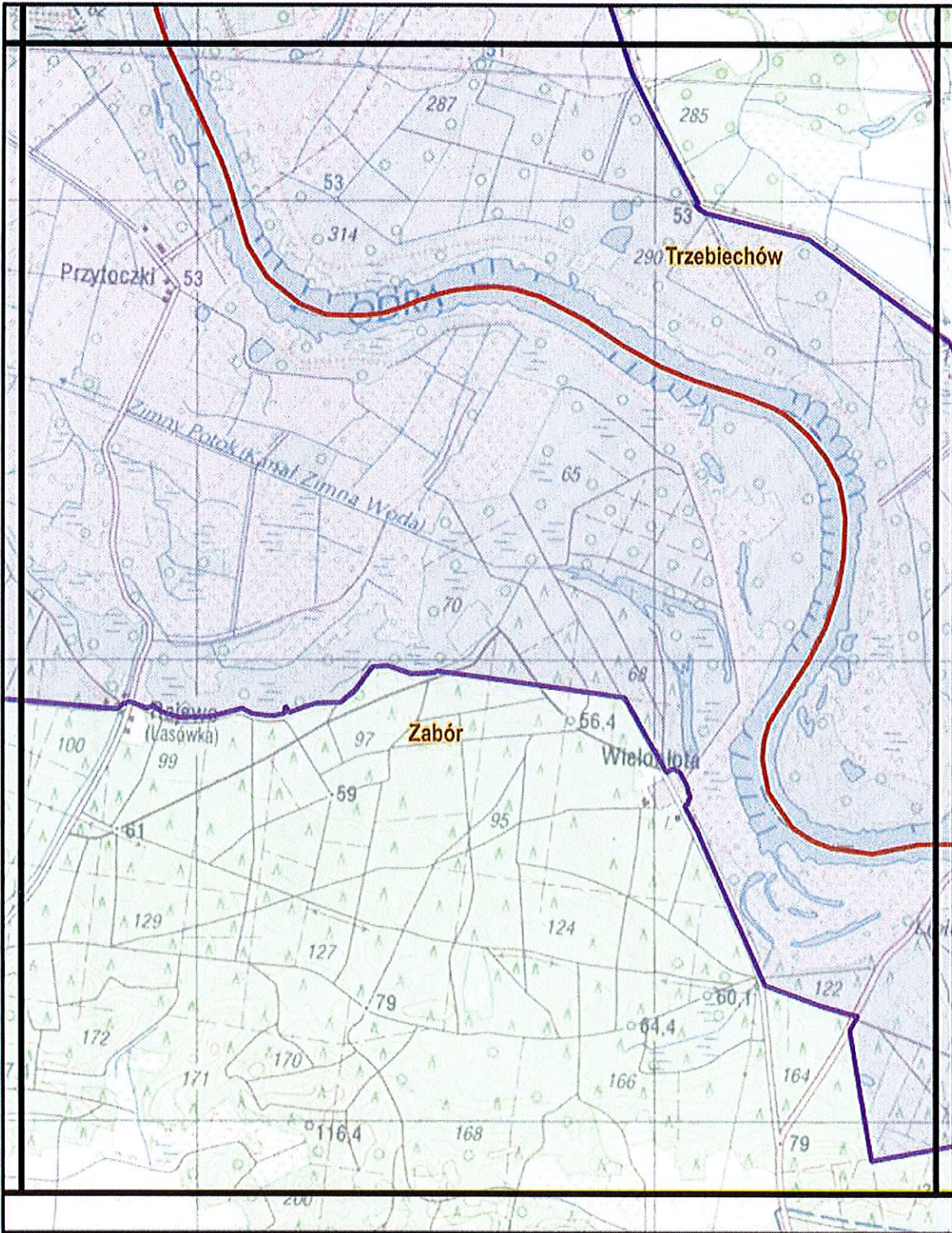

0 1000 2000 m



ARKUSZ: 4 z 19

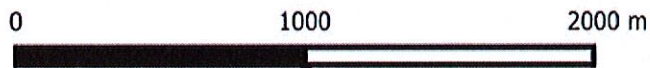
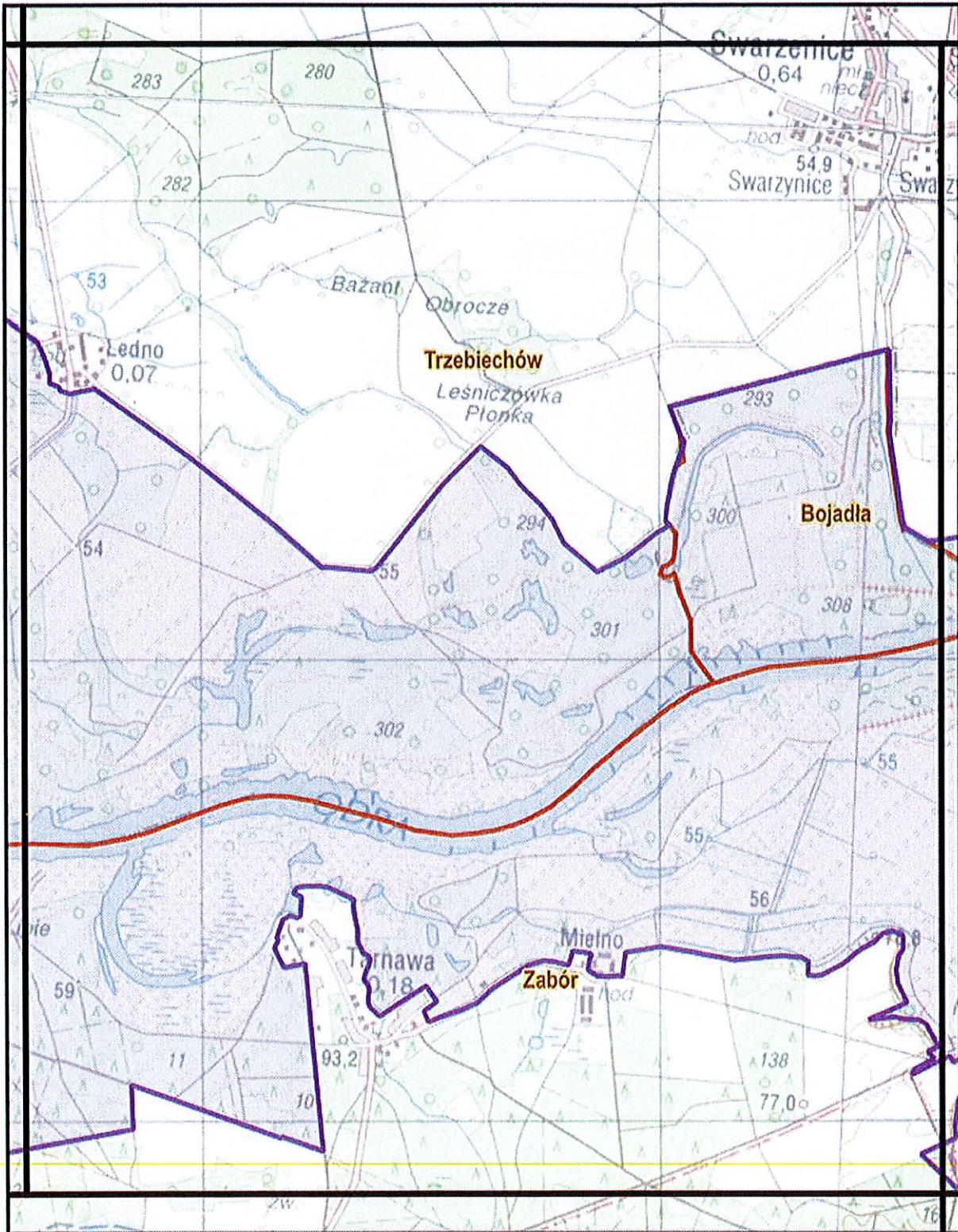

ARKUSZ: 5 z 19

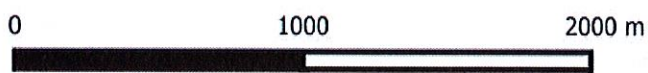
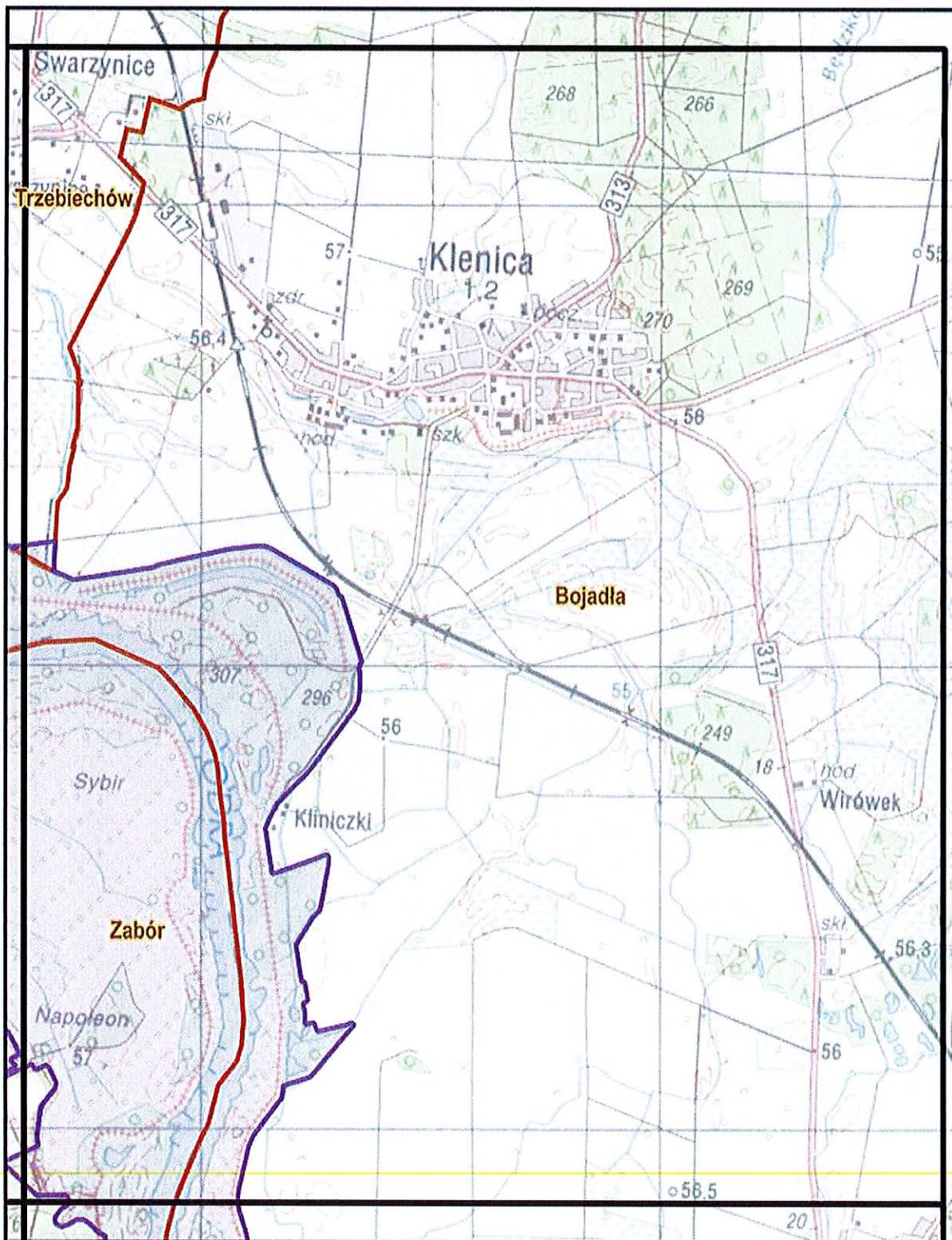

ARKUSZ: 6 z 19

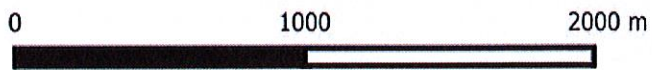
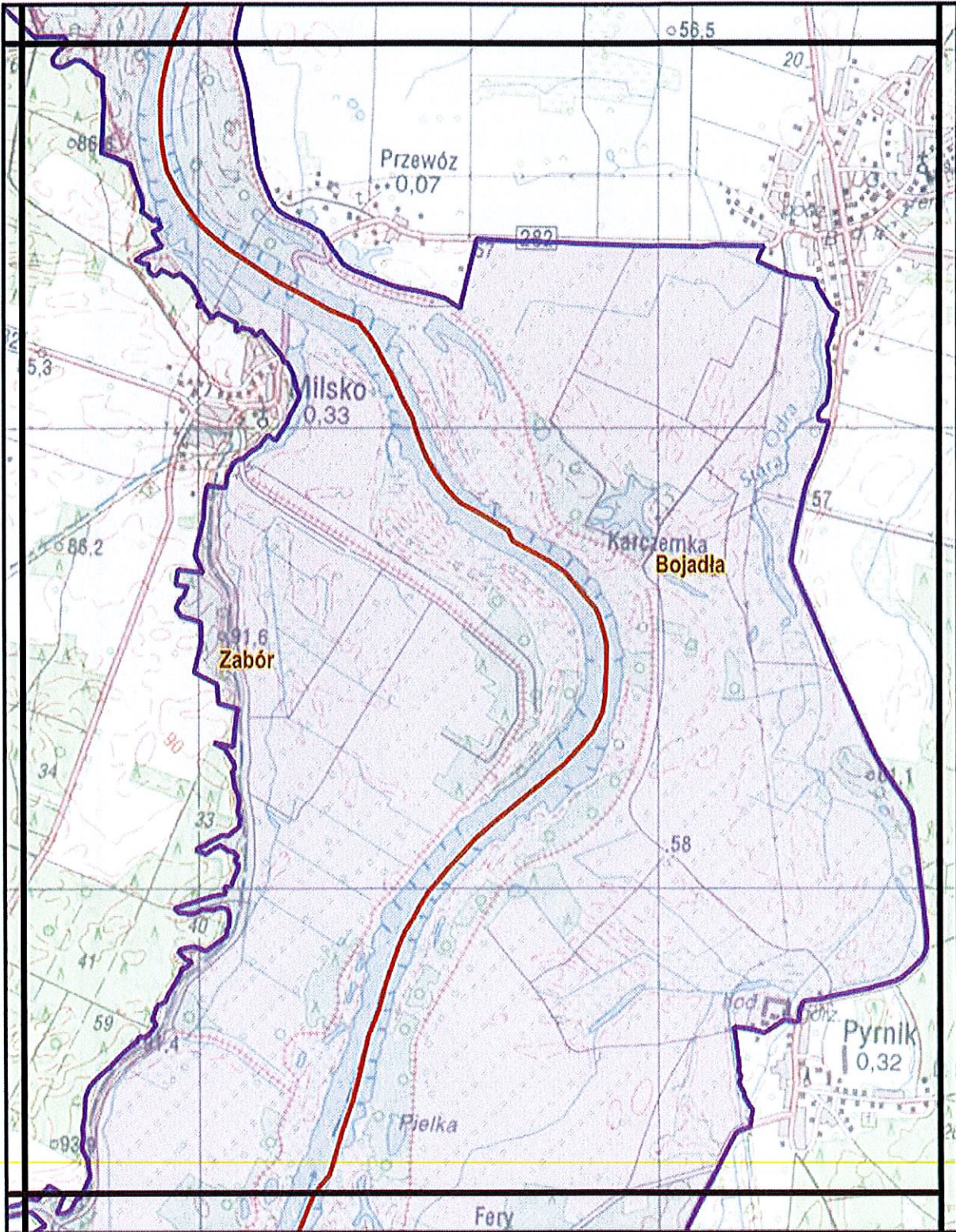

ARKUSZ: 7 z 19

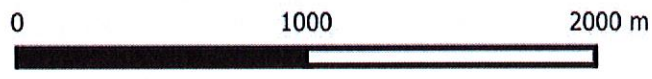
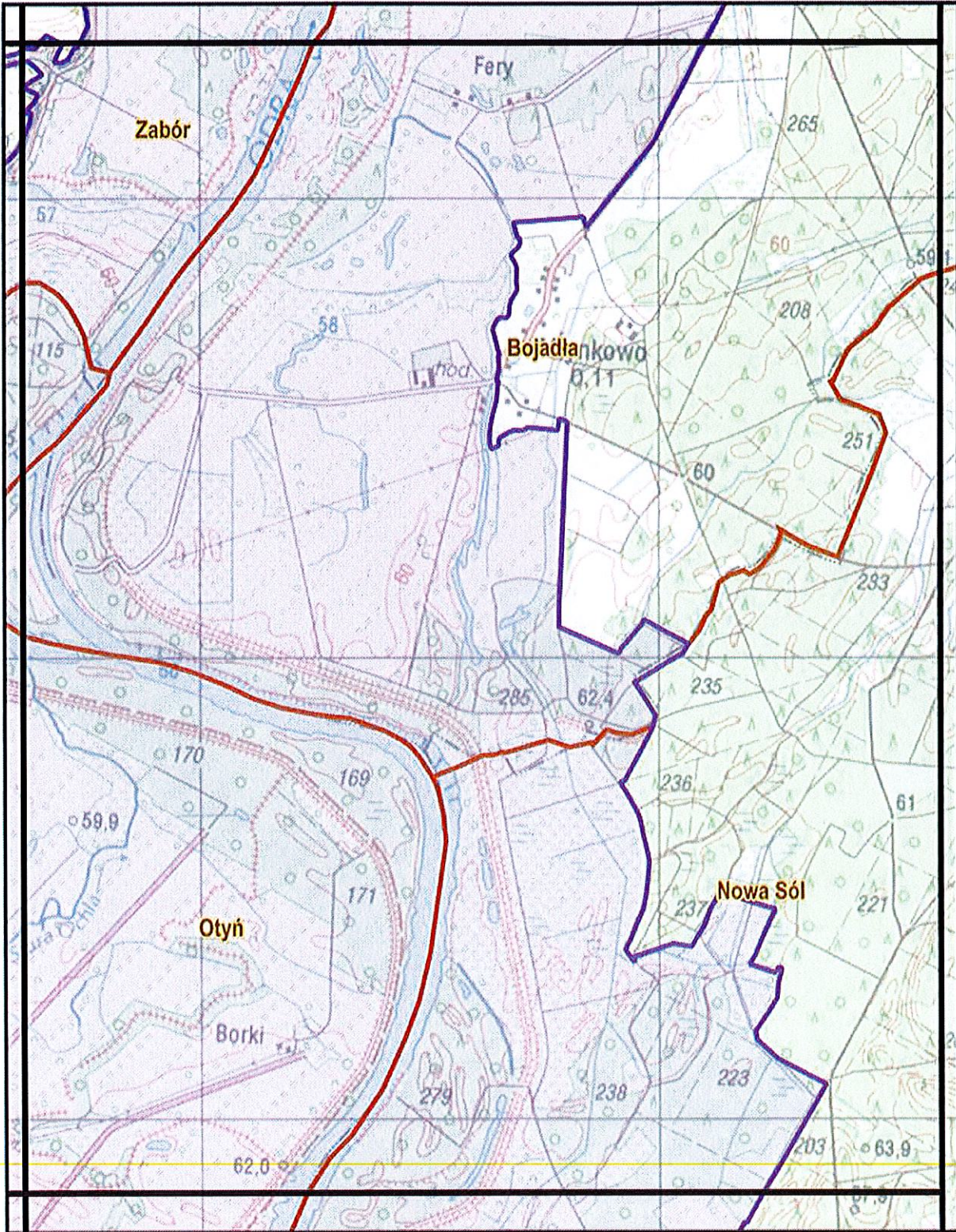

ARKUSZ: 9 z 19

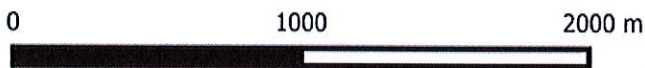
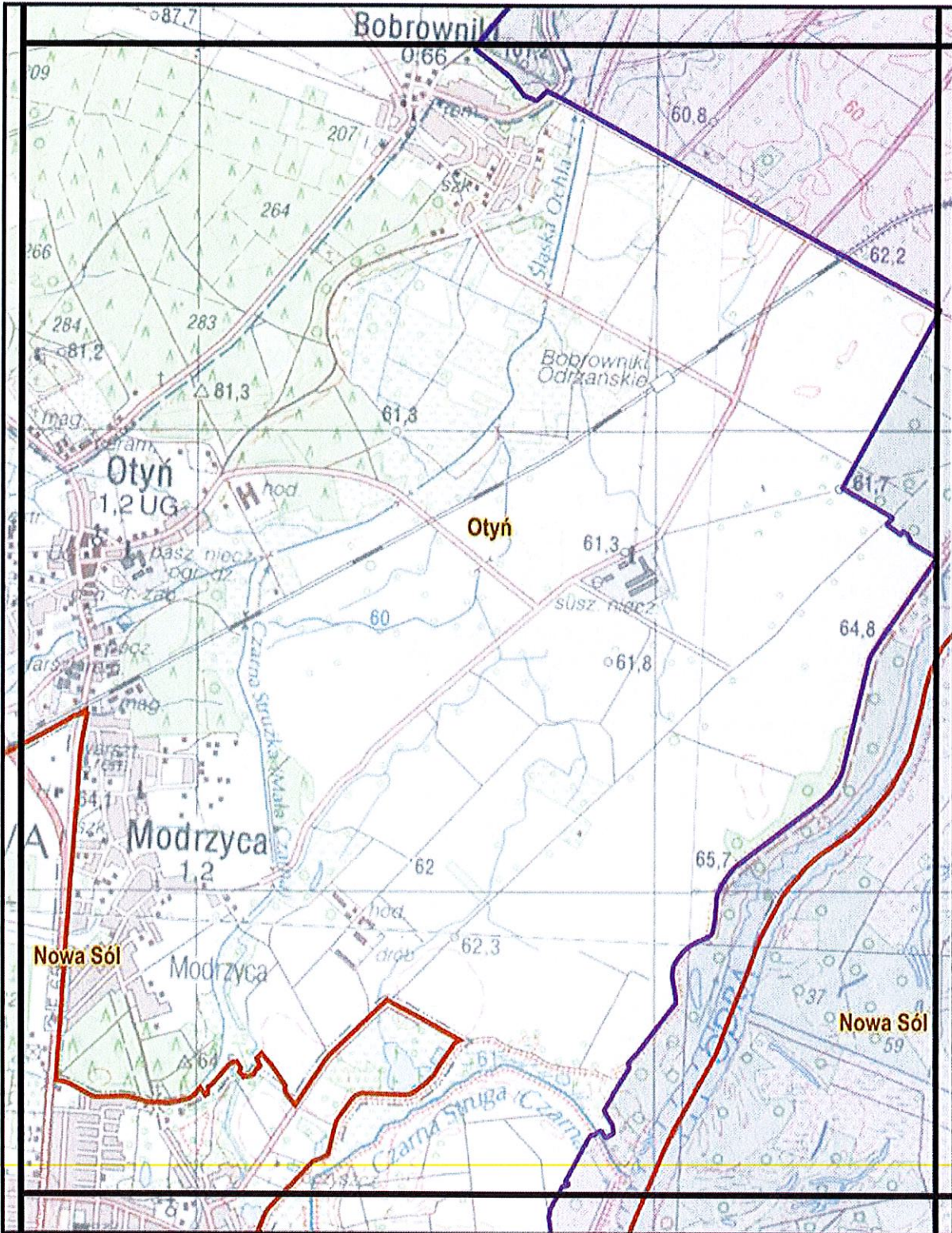

ARKUSZ: 10 z 19

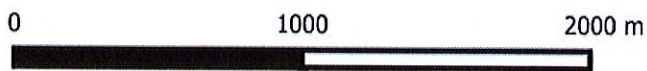
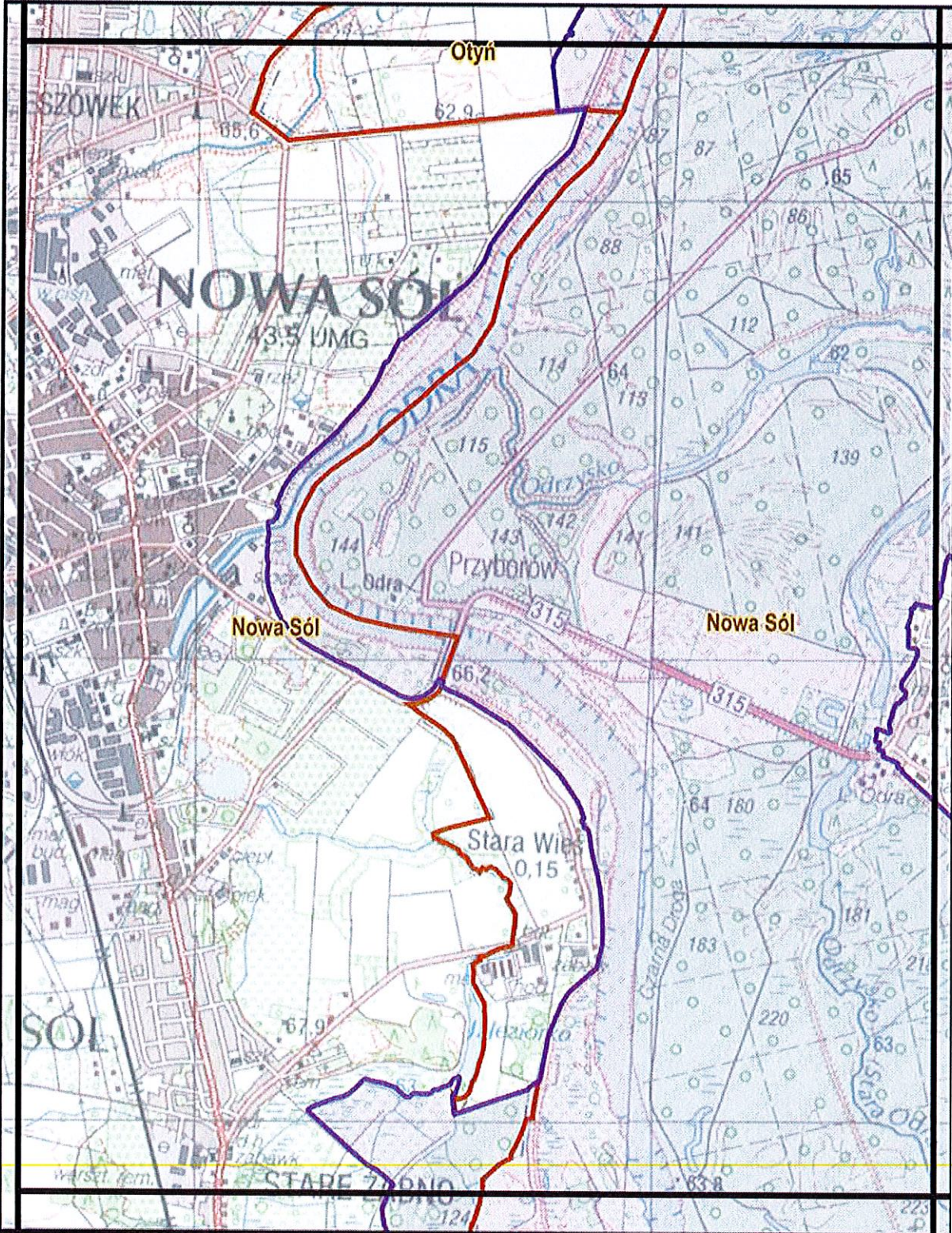

ARKUSZ: 12 z 19

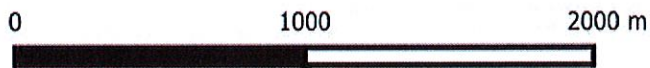
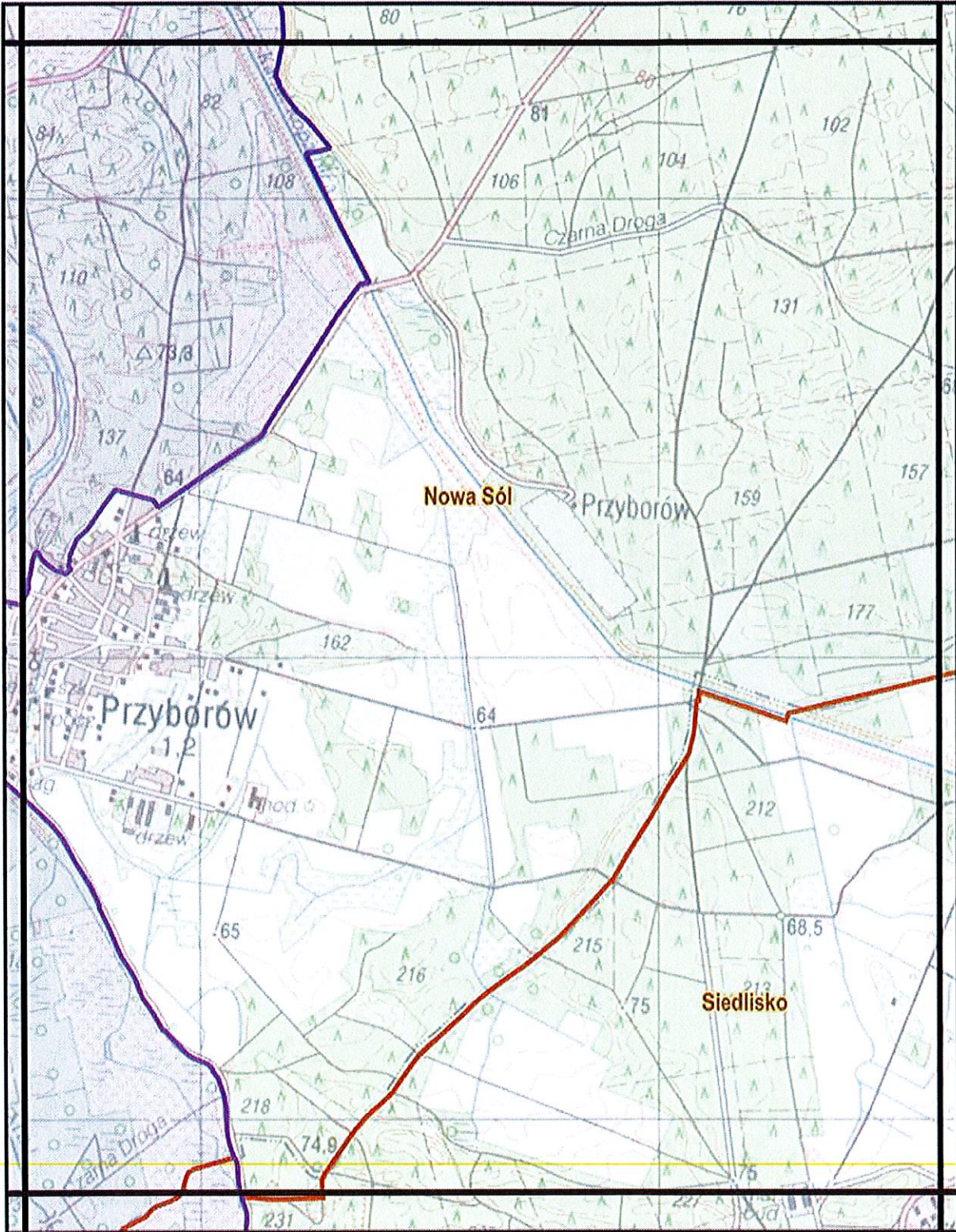

ARKUSZ: 13 z 19

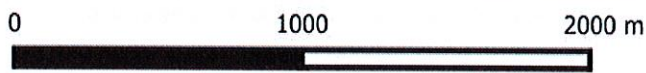
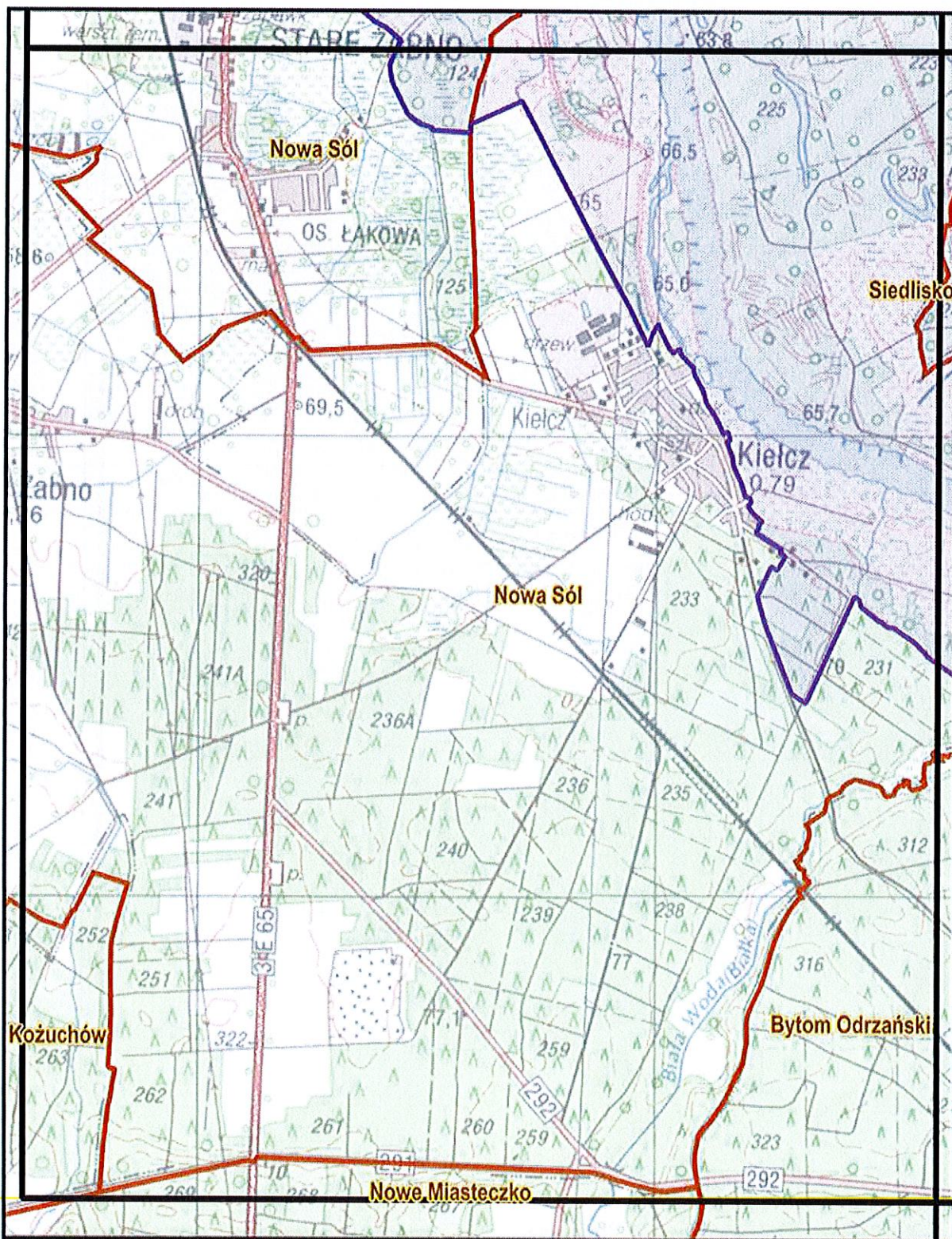

ARKUSZ: 14 z 19

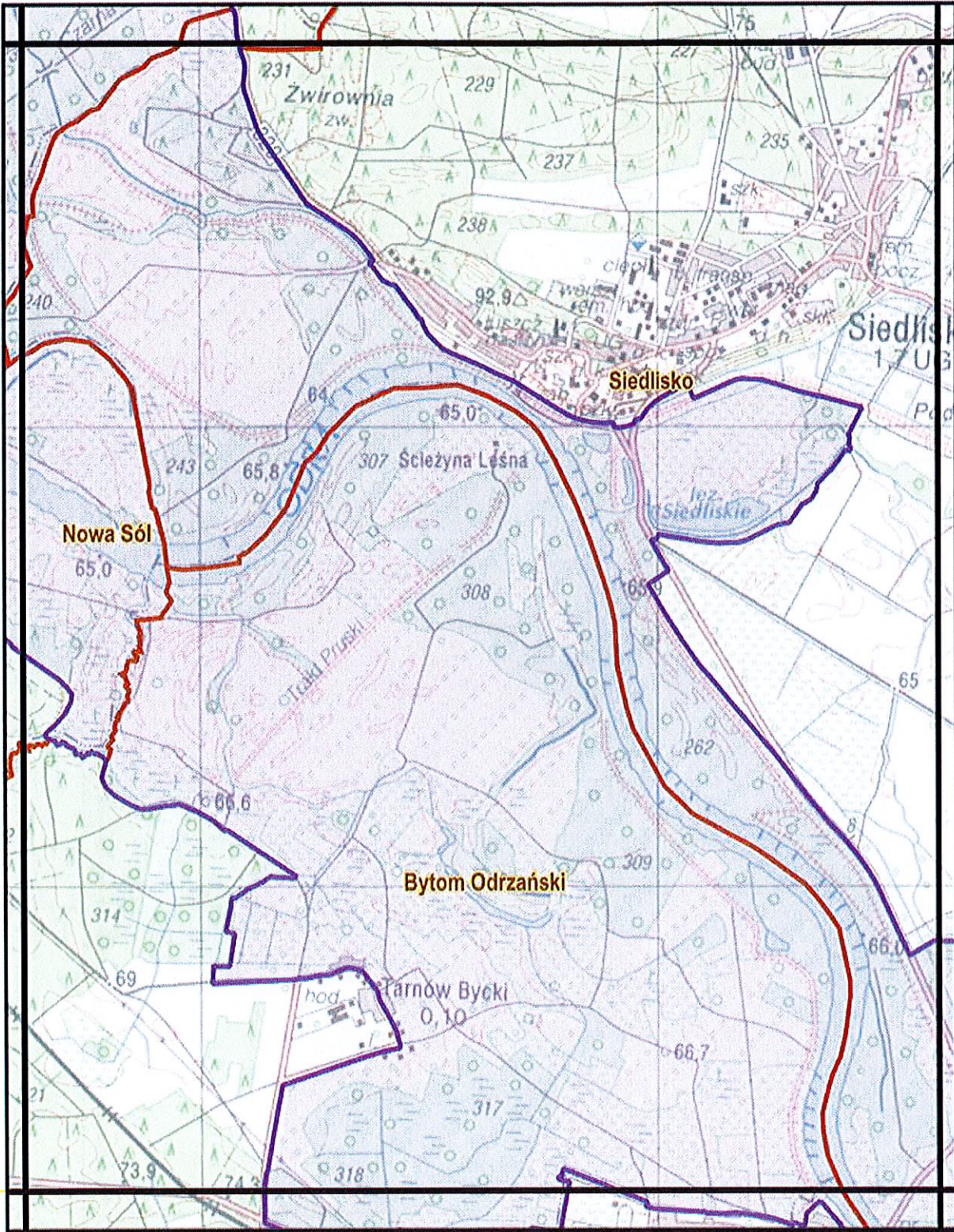

ARKUSZ: 15 z 19

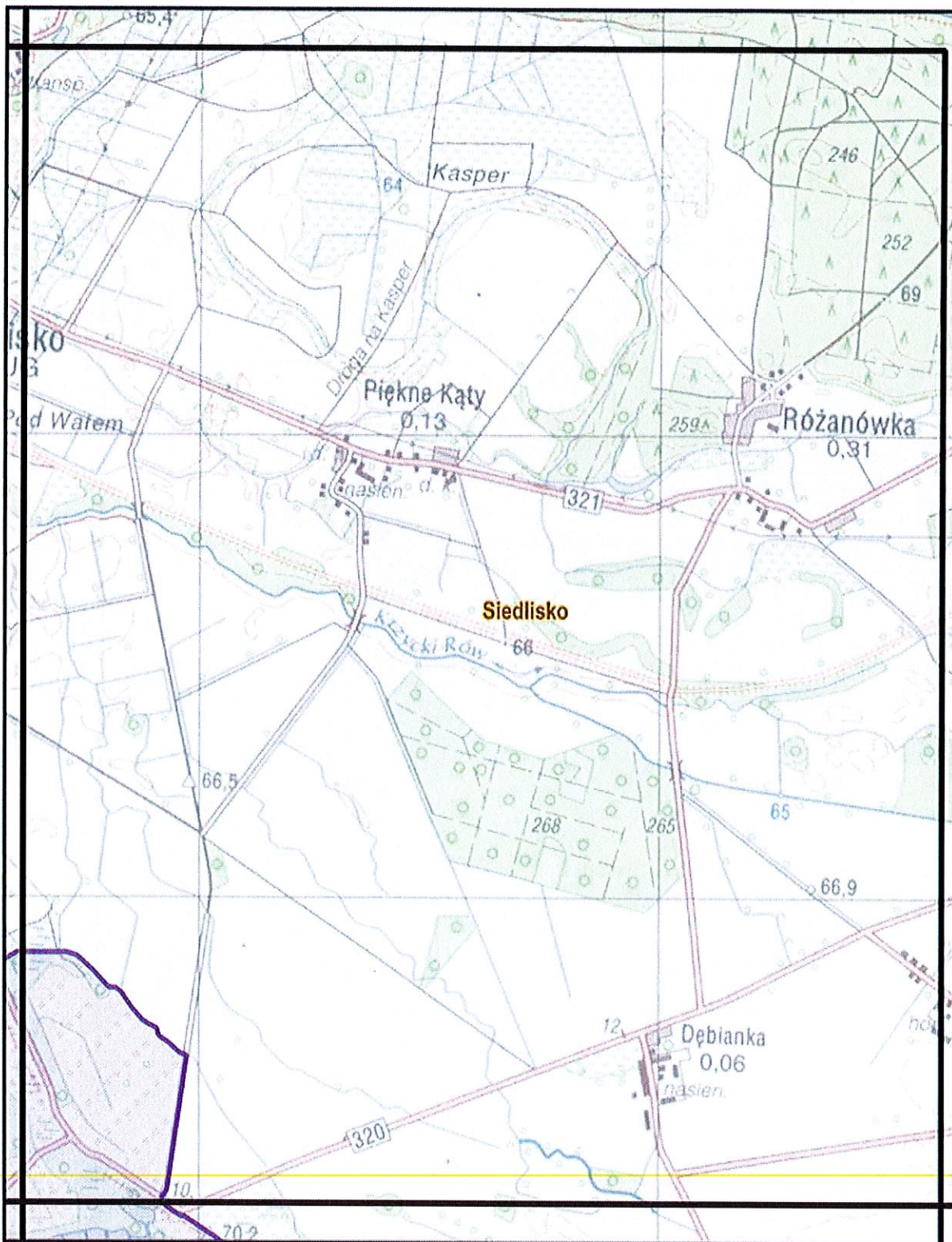

0 1000 2000 m



A horizontal scale bar with markings at 0, 1000, and 2000 meters.

ARKUSZ: 16 z 19